



PEMERINTAH PROVINSI NUSA TENGGARA BARAT
DINAS LINGKUNGAN HIDUP DAN KEHUTANAN

Jalan Majapahit No.: 54. MATARAM 83126 Telepon (0370) 633071 Fax. (0370) 633961
Website : www.dislhk.ntbprov.go.id E-Mail : dislhk.ntbprov.go.id

TATA CARA PENAPISAN SECARA MANDIRI

a. PEMBUANGAN AIR LIMBAH KE BADAN AIR PERMUKAAN

Penapisan pembuangan air limbah ke Badan Air permukaan sebagaimana bagan alir di bawah ini.

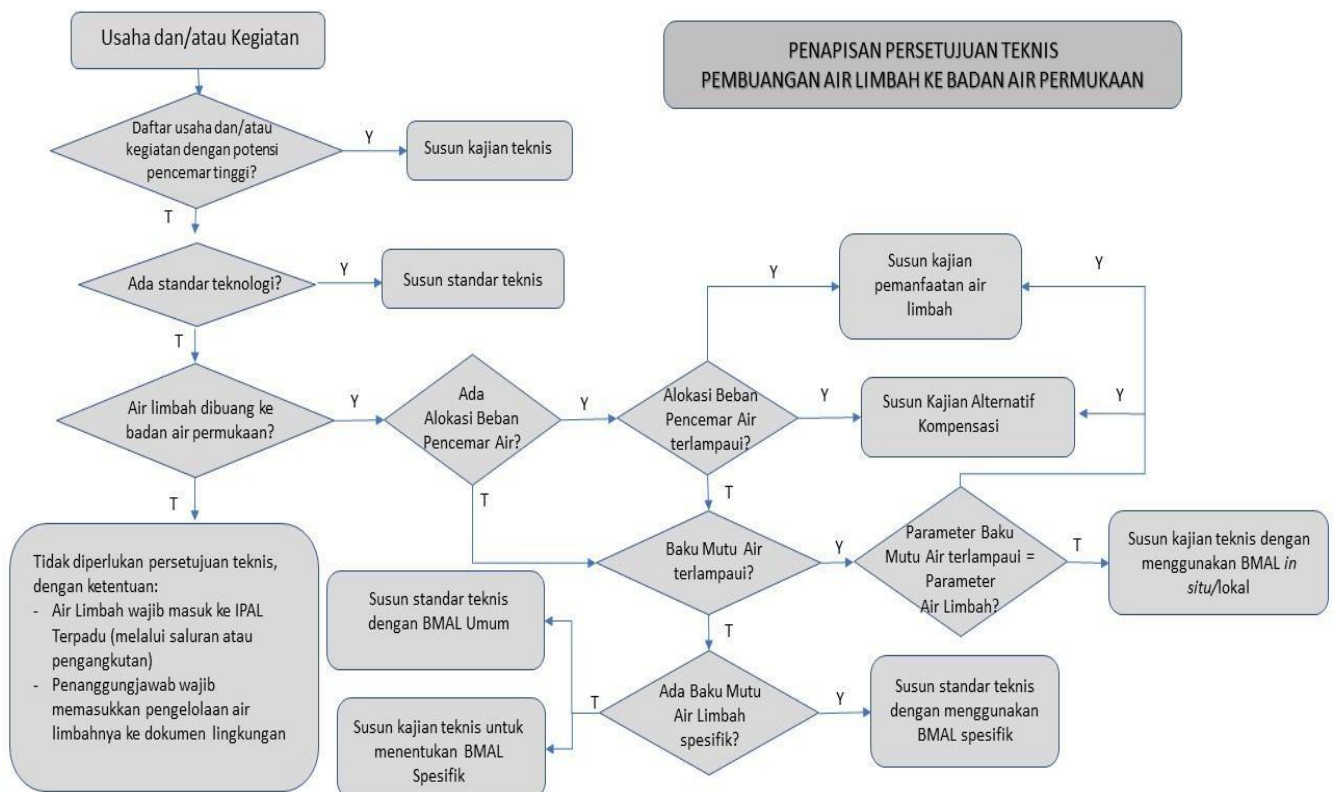

Tahapan penapisan sebagai berikut:

- a. Pertanyaan 1: Apakah Usaha dan/atau Kegiatan termasuk dalam daftar Usaha dan/atau Kegiatan dengan potensi pencemar air tinggi sebagaimana tabel di bawah ini?

- 1) bila ya, maka penanggung jawab Usaha dan/atau Kegiatan wajib menyusun kajian teknis. Kajian teknis bagi Usaha Menengah dan Kecil dapat dibantu Pemerintah dan/atau Pemerintah Daerah sesuai kewenangannya;
- 2) bila tidak, masuk ke pertanyaan 2.

Tabel Jenis Usaha dan/atau Kegiatan Berpotensi Pencemaran Air Tinggi

A. Bidang Perindustrian

No	KBLI	Jenis Usaha dan/atau Kegiatan
1.	101	<p>Industri Pengolahan Dan Pengawetan Daging</p> <p>Golongan ini mencakup operasi rumah potong hewan yang berkaitan dengan pemotongan hewan, pengulitan atau pengemasan daging. Golongan ini juga mencakup produksi hasil sampingan binatang, minyak babi dan lemak lainnya yang dapat dimakan yang berasal dari binatang, wol, bulu binatang termasuk bulu burung. Golongan ini tidak mencakup kegiatan pengolahan daging menjadi makanan, perdagangan besar dan pengemasan daging.</p>
2.	10130	<p>Industri Pengolahan dan Pengawetan Produk Daging dan Daging Unggas</p> <p>Kelompok ini mencakup usaha pengolahan dan pengawetan produk daging dan daging unggas dengan cara pengalengan, pengasapan, penggaraman, pembekuan, pemanisan, pengiradiansian (dengan iradiator) dan sebagainya. Kegiatannya mencakup produksi daging beku dalam bentuk carcass, produksi daging beku yang telah dipotong, produksi daging beku dalam porsi tersendiri, produksi daging yang dikeringkan, daging yang diasinkan atau daging yang diasapkan, produksi produk-produk daging, seperti sosis, salami, puding, "andovillettes", saveloy, bologna, patc, rillet, dan daging ham. Termasuk kegiatan pengolahan daging paus di darat atau di kapal khusus.</p>

No	KBLI	Jenis Usaha dan/atau Kegiatan
3.	102	<p>Industri Pengolahan dan Pengawetan Ikan dan Biota Air</p> <p>Golongan ini mencakup pengolahan dan pengawetan ikan dengan menggunakan bermacam cara. Golongan ini juga mencakup produksi tepung ikan baik untuk konsumsi manusia atau bukan, makanan binatang, pengolahan ganggang laut dan kegiatan kapal yang hanya berkaitan dengan pengolahan dan pengawetan ikan. Golongan ini tidak mencakup pengolahan makanan dari ikan, pengolahan paus di daratan atau kapal khusus, produksi minyak dan lemak yang bahan bakunya berasal dari laut.</p>
4.	10219	<p>Industri Pengolahan dan Pengawetan Lainnya Untuk Ikan</p> <p>Kelompok ini mencakup usaha pengolahan dan pengawetan ikan (bersirip/pisces) dengan cara selain yang tercakup dalam kelompok 10211 s.d. 10217. Termasuk kegiatan kapal yang digunakan hanya untuk pengolahan dan pengawetan ikan dan biota air lainnya (dalam hal ini tidak termasuk pengalengannya), produksi tepung ikan untuk konsumsi manusia dan makanan hewan dan produksi daging dan bagian dari ikan bukan untuk konsumsi manusia, konsentrat tepung ikan. Termasuk dalam kelompok ini adalah industri pengolahan dan pengawetan ikan dengan menggunakan iradiator.</p>
5.	103	<p>Industri Pengolahan dan Pengawetan Buah-Buahan</p> <p>Golongan ini mencakup pembuatan makanan yang utamanya terdiri dari sayur-sayuran dan buah-buahan, dengan menggunakan berbagai macam cara pengolahan dan pengawetan serta mencakup produk sayuran dan buah-buahan. Golongan ini juga mencakup pembuatan makanan siap saji yang tidak tahan lama yang berasal dari sayur-sayuran dan buah-buahan, seperti salad, sayuran yang sudah dipotong-potong atau dikupas, tahu; industri pengupasan kentang, pengolahan lain dari kentang termasuk makanan dan tepung kentang, pemanggangan dan pengolahan makanan dari kacang dan pasta. Golongan ini tidak mencakup industri pengolahan</p>

No	KBLI	Jenis Usaha dan/atau Kegiatan
		makanan atau tepung dari sayuran polong, pengolahan makanan dari sayuran dan sari buatan dan pengawetan buah dan kacang-kacangan dengan gula (lihat 107).
6.	104	<p>Industri Minyak dan Lemak Nabati dan Hewani</p> <p>Golongan ini mencakup pembuatan dan pengolahan minyak dan lemak kasar atau minyak dan lemak suling nabati dan hewani. Golongan ini mencakup pembuatan tepung berlemak, minyak dari kacang-kacangan, biji-bijian dan sayuran, pembuatan margarin, melanges dan yang sejenisnya, dan lemak bahan campuran untuk memasak. Golongan ini juga mencakup pembuatan minyak/lemak hewan yang tidak dapat dimakan, ekstrak ikan dan minyak ikan, dan produk sisa lainnya dari pembuatan minyak. Golongan ini tidak mencakup pembuatan dan penyulingan minyak babi dan lemak hewan lain yang dapat dimakan, penggilingan jagung basah, produk minyak essen, dan pengolahan minyak dan lemak dengan proses kimia.</p>
7.	107	<p>Industri Makanan Lainnya</p> <p>Golongan ini mencakup produksi berbagai produk makanan yang belum tercakup pada golongan sebelumnya. Kegiatan yang tercakup seperti pembuatan produk roti, gula, koko, coklat dan gula-gula, pembuatan mie, makroni dan produk sejenis, hidangan dan makan siap saji dalam keadaan beku, dikaleng atau di bungkus untuk dijual, pembuatan teh dan bumbu rempah-rempah, pasta ikan, pengolahan makanan dengan cara pengasinan, teh herbal, seperti halnya produk makanan khusus dan makanan yang tidak tahan lama.</p>
8.	110	<p>Industri Minuman</p> <p>Golongan ini mencakup pembuatan dan pencampuran minuman beralkohol seperti whisky, brandi, gin, minuman beralkohol yang disuling/didestilasi dan minuman beralkohol netral (tanpa aroma/flavor); wine/anggur, minuman beralkohol difermentasi tetapi tidak disuling;</p>

No	KBLI	Jenis Usaha dan/atau Kegiatan
		minuman beralkohol dari malt/gandum seperti bir, ale dan lain-lain termasuk pembuatan bir beralkohol rendah atau bir tanpa alkohol, golongan ini juga mencakup pembuatan minuman soft drink, air minum mineral dan air minum lainnya dalam botol/kemasan.
9.	13131	Industri Penyempurnaan Benang Kelompok ini mencakup usaha pengelantangan, pencelupan dan penyempurnaan lainnya untuk benang maupun benang jahit.
10.	13132	Industri Penyempurnaan Kain Kelompok ini mencakup usaha pengelantangan, pencelupan dan penyempurnaan lainnya untuk kain.
11.	13133	Industri Percetakan Kain Kelompok ini mencakup usaha pencetakan kain dengan media perantara seperti kasa dan sebagainya, termasuk juga pencetakan kain motif batik.
12.	13134	Industri Batik Kelompok ini mencakup usaha pembatikan dengan proses malam (lilin), baik yang dilakukan dengan tulis, cap maupun kombinasi antara cap dan tulis.
13.	139	Industri Tekstil Lainnya Golongan ini mencakup pembuatan barang jadi dari tekstil kecuali pakaian jadi, seperti bahan rajutan, barang-barang tekstil, karpet dan permadani, tali temali, benang ikat, jaring, bahan lapisan, kain pita, bahan hiasan, gordena, kerai, tenda kemping, layar dan kain penutup mobil, bendera, parasut dan baju pelampung
14.	15	Industri Kulit, Barang Dari Kulit Dan Alas Kaki Golongan pokok ini mencakup pengolahan dan pencelupan kulit berbulu dan proses perubahan dari kulit jangat menjadi kulit dengan proses penyamakan atau proses pengawetan dan pengeringan serta pengolahan kulit menjadi produk yang siap pakai, seperti pembuatan koper, tas tangan dan sejenisnya, pakaian dan peralatan hewan yang terbuat dari kulit, dan pembuatan alas kaki.

No	KBLI	Jenis Usaha dan/atau Kegiatan
		Golongan pokok ini juga mencakup pembuatan produk sejenisnya dari bahan lain (kulit imitasi atau kulit tiruan), seperti alas kaki dari bahan karet, koper dari tekstil dan lain-lain. Barang-barang terbuat dari kulit tiruan termasuk disini, asalkan cara pembuatannya sama dengan produk kulit dibuat (koper), dan biasanya di produksi oleh unit yang sama.
15.	17	<p>Industri Kertas Dan Barang Dari Kertas</p> <p>Golongan pokok ini mencakup pembuatan bubur kayu, kertas, dan produk kertas olahan. Pembuatan dari produk-produk tersebut dikelompokkan bersama karena merupakan suatu rangkaian proses pengolahan yang berkaitan. Lebih dari itu kegiatan seringkali dilakukan dalam satu unit. Ada tiga kegiatan utama, yaitu pertama, pembuatan bubur kertas yang meliputi pemisahan serat selulosa dari kotoran dalam kayu atau kertas bekas. Kedua, pembuatan kertas yang meliputi penyusunan serat selulosa menjadi lembaran-lembaran. Ketiga, barang kertas olahan dibuat dari kertas dan bahan-bahan lain dengan berbagai teknik pemotongan dan pembentukan, termasuk kegiatan pelapisan dan laminasi. Barang kertas dapat merupakan bahan barang cetakan (kertas pelapis dinding, kertas kado dan lain-lain), selagi pencetakan bukanlah merupakan hal yang utama. Golongan pokok ini utamanya terbagi menjadi produksi bubur kertas, kertas dan papan kertas, dan selebihnya termasuk produksi produk kertas dan kertas yang diproses lebih lanjut.</p>
16.	191	<p>Industri Produk Dari Batu Bara</p> <p>Golongan ini mencakup pengoperasian tungku kokas, produksi kokas, dan semi kokas, gas oven kokas (gas lampu), ter (aspal), lignit (batu bara muda) dan batu bara mentah dan produk dari aglomerasi kokas.</p>
17.	192	<p>Industri Produk Pengilangan Minyak Bumi</p> <p>Golongan ini mencakup pembuatan bahan bakar gas atau cair atau produk lain dari minyak bumi mentah, mineral,</p>

No	KBLI	Jenis Usaha dan/atau Kegiatan
		aspal dan produk turunannya. Golongan ini juga mencakup produksi bahan bakar motor (bensin, minyak tanah dan lain-lain), bahan bakar (minyak bahan bakar berkadar berat, menengah dan ringan, gas sulingan seperti etane, propane, butane dan lain-lain), minyak pelumas, termasuk dari minyak limbah (sisa), dan produk untuk industri petrokimia dan untuk pembuatan bahan pelapus jalan, berbagai briket bahan bakar padat, dan campuran biofuel dan produk lain (seperti spiritus putih, vaseline, paraffin wax, petroleum jelly dan lain-lain).
18.	20; Kecuali 20292; 20295	Industri Bahan Kimia Dan Barang Dari Bahan Kimia Golongan pokok ini mencakup perubahan bahan organik dan non organik mentah dengan proses kimia dan pembentukan produk. Hal ini mencirikan/membedakan produksi kimia dasar yang membentuk kelompok industri pertama dari pembuatan produk antara dan produk akhir yang dihasilkan melalui pengolahan lebih lanjut dari kimia dasar yang merupakan kelompok-kelompok industri lainnya.
19.	20111	Industri Kimia Dasar Anorganik Khlor Dan Alkali Kelompok ini mencakup usaha industri kimia dasar yang menghasilkan bahan kimia khlor dan alkali, seperti soda kostik, soda abu, natrium khlorida, kalium hidroksida dan senyawa khlor lainnya. Termasuk juga usaha industri yang menghasilkan logam alkali, seperti lithium, natrium dan kalium, serta senyawa alkali lainnya. Industri pembuatan garam dapur/konsumsi dimasukkan dalam kelompok 10774.
20.	20112	Industri kimia dasar anorganik gas industri Kelompok ini mencakup usaha industri kimia dasar yang menghasilkan bahan kimia gas industri, seperti zat asam, zat lemas, zat asam arang, amoniak dan dry ice. Termasuk juga usaha industri kimia dasar yang menghasilkan gas mulia, seperti helium, neon, argon dan radon; serta jenis-jenis gas industri lainnya.

No	KBLI	Jenis Usaha dan/atau Kegiatan
21.	20113	<p>Industri Kimia Dasar Anorganik Pigmen</p> <p>Kelompok ini mencakup usaha industri kimia dasar yang menghasilkan bahan anorganik pigment, seperti meni merah, chrome yellow, zinc yellow, barium sulphate, pigmen serbuk aluminium, oker dan pigment dengan dasar titanium.</p>
22.	20114	<p>Industri Kimia Dasar Anorganik Lainnya</p> <p>Kelompok ini mencakup usaha industri kimia dasar anorganik yang belum tercakup dalam golongan industri kimia dasar anorganik di atas, seperti fosfor dengan turunannya, belerang dengan turunannya, nitrogen dengan turunannya, dan industri kimia dasar yang menghasilkan senyawa halogen dengan turunannya, logam kecuali logam alkali, senyawa oksida kecuali pigmen. Termasuk industri bahan baku untuk bahan peledak.</p>
23.	20115	<p>Industri Kimia Dasar Organik Yang Bersumber Dari Hasil Pertanian</p> <p>Kelompok ini mencakup usaha industri kimia organik yang menghasilkan bahan kimia dari hasil pertanian termasuk kayu, getah (gum), minyak nabati industri (ivo) dengan produk antara lain: asam alufamat, asam asetat, asam citrat, asam benzoat, fatty acid, fatty alcohol, glycerine, furfural, sarbitol, dan bahan kimia organik lainnya dari hasil pertanian. Kelompok ini juga mencakup pembuatan biofuel, arang kayu, arang batok kelapa dengan produk: biofuel cair (biodiesel dan bioethanol anhidrat), biohidrokarbon (minyak diesel nabati, minyak bensin nabati, minyak avtur/jet fuel nabati) dan bahan kimia resin/damar buatan berbasis bahan terbarukan (biobenzene, biotoluene dan bioxylene dan biopolymer - bioplastik dari bahan terbarukan).</p>
24.	20116	<p>Industri Kimia Dasar Organik Untuk Bahan Baku Zat warna dan pigmen, zat warna dan pigmen</p> <p>Kelompok ini mencakup usaha industri kimia dasar yang</p>

No	KBLI	Jenis Usaha dan/atau Kegiatan
		menghasilkan bahan kimia organik, zat warna dan pigment dengan hasil antara siklisnya, seperti hasil antara phenol dan turunannya, zat warna tekstil dan zat warna untuk makanan dan obat-obatan.
25.	20117	<p>Industri kimia dasar organik yang bersumber dari minyak bumi, gas alam dan batu bara</p> <p>Kelompok ini mencakup usaha industri kimia dasar organik yang menghasilkan bahan kimia, yang bahan bakunya berasal dari minyak bumi dan gas bumi maupun batu bara, seperti ethylene, propilene, benzena, toluena, caprolactam termasuk pengolahan coaltar.</p>
26.	20118	<p>Industri kimia dasar organik yang menghasilkan bahan kimia khusus.</p> <p>Kelompok ini mencakup usaha industri kimia dasar organik yang menghasilkan bahan kimia khusus, seperti bahan kimia khusus untuk minyak dan gas bumi, pengolahan air, karet, kertas, konstruksi, otomotif, bahan tambahan makanan (<i>food additive</i>), tekstil, kulit, elektronik, katalis, minyak rem (<i>brake fluid</i>), serta bahan kimia khusus lainnya.</p>
27.	20119	<p>Industri Kimia Dasar Organik Lainnya</p> <p>Kelompok ini mencakup usaha industri kimia dasar organik yang belum tercakup dalam golongan industri kimia dasar organik, seperti plasticizer, bahan untuk bahan baku pestisida, zat aktif permukaan, bahan pengawet.</p>
28.	20121	<p>Industri Pupuk Alam/Non Sintetis Hara Makro Primer</p> <p>Kelompok ini mencakup usaha pembuatan pupuk hara makro primer jenis pupuk alam seperti pupuk fosfat alam (pupuk alam anorganik).</p>
29.	20122	<p>Industri Pupuk Buatan Tunggal Hara Makro Primer</p> <p>Kelompok ini mencakup usaha pembuatan pupuk hara makro primer jenis pupuk buatan tunggal seperti urea, ZA, TSP, DSP dan kalsium sulfat.</p> <p>Termasuk juga pembuatan gas CO₂, asam sulfat,</p>

No	KBLI	Jenis Usaha dan/atau Kegiatan
		amoniak, asam fosfat, asam nitrat dan lain-lain yang berkaitan dengan pembuatan pupuk dan tidak dapat dilaporkan secara terpisah.
30.	20123	Industri Pupuk Buatan Majemuk Hara Makro Primer Kelompok Ini Mencakup Usaha Pembuatan Pupuk Yang Mengandung Minimal 2 Unsur Hara Makro Primer Melalui Proses Reaksi Kimia Seperti Mono Amonium Fosfat (Pupuk Buatan Majemuk Nitrogen Fosfat), Kalium Amonium Klorida (Pupuk Buatan Majemuk Nitrogen Kalium), Kalium Metafosfat (Pupuk Buatan Majemuk Fosfat Kalium) Dan Amonium Kalium. Fosfat (Pupuk Buatan Majemuk Nitrogen Fosfat Kalium). Total Kandungan Unsur Hara Makro Primer Minimal 10 Persen Sampai Dengan 30 Persen.
31.	20124	Industri Pupuk Buatan Campuran Hara Makro Primer Kelompok ini mencakup usaha pembuatan pupuk yang mengandung minimal 2 unsur hara makro primer melalui pencampuran pupuk secara fisik tanpa merubah sifat kimia dan sifat pupuk aslinya. Total kandungan unsur hara makro primer minimal 10 persen.
32.	20125	Industri Pupuk Hara Makro Sekunder Kelompok ini mencakup usaha pembuatan pupuk yang mengandung unsur hara makro sekunder jenis Ca, Mg, dan S seperti Kiserit (Mg, S), Oksida Magnio (Mg).
33.	20126	Industri Pupuk Hara Mikro Kelompok ini mencakup usaha pembuatan pupuk yang mengandung unsur hara mikro seperti Seng, Besi, Tembaga, Mangan, Boron Dan Molybdenum.
34.	20127	Industri pupuk pelengkap Kelompok ini mencakup usaha pembuatan pupuk yang mengandung mikro organisme atau formula pupuk yang berasal dari hasil samping industri yang mempunyai kandungan hara mikro sebagai komponen utama serta mengandung total unsur hara makro primer dalam jumlah rendah sampai sedang (kurang dari 30 persen).

No	KBLI	Jenis Usaha dan/atau Kegiatan
35.	20128	<p>Industri Media Tanam</p> <p>Kelompok ini mencakup usaha pembuatan media tanam dengan tanah gemuk/gambut sebagai unsur pokok. Termasuk juga usaha pembuatan media tanam campuran dari tanah alami, pasir, tanah liat dan mineral.</p>
36.	20129	<p>Industri pupuk lainnya</p> <p>Kelompok ini mencakup usaha pembuatan pupuk yang belum termasuk dalam kelompok manapun.</p>
37.	20131	<p>Industri damar buatan (resin sintetis) dan bahan baku plastik</p> <p>Kelompok ini mencakup usaha pembuatan damar buatan dan bahan baku plastik (bijih plastik murni), seperti alkid, poliester, aminos, poliamid, epoksid, silikon, poliuretan, polietilen (pe), polipropilen (pp), polistiren, polivinil klorid, selulosa asetat dan selulosa nitrat. Pengolahan lanjutan dari damar buatan dan bahan plastik yang dibeli untuk menghasilkan barang dari bahan baku tersebut, seperti barang plastik, film dan lembaran film yang belum peka terhadap sinar dimasukkan dalam kelompok 26800.</p>
38.	20132	<p>Industri Karet Buatan</p> <p>Kelompok ini mencakup usaha pembuatan karet buatan, seperti Styrene Butadiene Rubber (Sbr), Polychloroprene (Neoprene), Acrylonitrile Butadine Rubber (Nitrile Rubber), Silicone Rubber (Polysiloxane) Dan Isoprene Rubber.</p>
39.	20211	<p>Industri Bahan Baku Pemberantas Hama (Bahan Aktif)</p> <p>Kelompok ini mencakup usaha pembuatan bahan baku untuk pestisida, Seperti Buthyl Phenyl Methyl Carbamat (Bpmc), Methyl Isopropyl Carbamat (Mipc), Diazinon, Carbofuran, Glyphosate, Monocrotophos, Arsentrioxye Dan Copper Sulphate.</p>
40.	20212	<p>Industri Pemberantas Hama (Formulasi)</p> <p>Kelompok ini mencakup usaha pengolahan bahan aktif menjadi pemberantas hama (pestisida) dalam bentuk siap dipakai seperti Insektisida, Fungisida, Rodentisida, Herbisida, Nematisida, Molusida Dan Akarisida. Termasuk</p>

No	KBLI	Jenis Usaha dan/atau Kegiatan
		juga pembuatan disinfektan untuk pertanian dan kegunaan lainnya.
41.	20213	<p>Industri Zat Pengatur Tumbuh</p> <p>Kelompok ini mencakup usaha pengolahan bahan kimia menjadi zat pengatur tumbuh, seperti Atonik, Ethrel, Cepha, Dekamon, Mixtalol, Hidrasil Dan Sitozim.</p>
42.	20214	<p>Industri Bahan Amelioran (Pembenah Tanah)</p> <p>Kelompok ini mencakup usaha pembuatan bahan amelioran (pembenah tanah) seperti kapur pertanian, kapur fosfat, dolomit, zeolit dan bahan amelioran yang mengandung bahan organik.</p>
43.	20221	<p>Industri Cat Dan Tinta Cetak</p> <p>Kelompok ini mencakup usaha pembuatan macam-macam cat, seperti cat dasar, cat logam, cat kayu, cat tembok, cat kapal, cat epoksi dan email dan lacquer. Termasuk industri pigmen dan bahan celup olahan, pewarna dan opacifier (pembuat tidak jelas), industri email pengkilap dan pelapis dan preparat sejenisnya, tinta cetak dan cat untuk melukis.</p>
44.	20222	<p>Industri Pernis (Termasuk Mastik)</p> <p>Kelompok ini mencakup usaha pembuatan berbagai macam pernis, seperti pelarut komposit organik dan tiner dan penghapus cat atau pernis.</p> <p>Termasuk mastik.</p>
45.	20223	<p>Industri Lak</p> <p>Kelompok ini mencakup usaha pembuatan lak. Termasuk industri dempul dan plamur atau senyawa dempul dan dempul non refraktori atau bahan penutup permukaan sejenis.</p>
46.	20231	<p>Industri sabun dan bahan pembersih keperluan rumah tangga</p> <p>Kelompok ini mencakup usaha pembuatan sabun (selain sabun yang tercakup dalam kelompok 20232) dalam berbagai bentuk, baik padat, bubuk, cream atau cair, industri pembuatan deterjen dan bahan pembersih rumah</p>

No	KBLI	Jenis Usaha dan/atau Kegiatan
		<p>tangga lainnya, seperti pembersih lantai organik; kertas, gumpalan kapas, laken dan sebagainya yang dilapisi dengan sabun atau deterjen seperti tisu basah; gliserol mentah; pembersih permukaan, seperti bubuk pencuci baik padat maupun cair dan deterjen, preparat pencuci piring dan pelembut bahan pakaian; produk pembersih dan pengkilap, seperti pengharum dan deodorant ruangan, lilin buatan dan lilin olahan (wax), pengilap dan krim untuk barang dari kulit, pengilap dan krim untuk kayu, pengilap kaca dan logam, pasta dan bubuk gosok, termasuk kertas, gumpalan dan lain-lain yang dilapisi dengan pasta dan bubuk penggosok.</p>
47.	20232	<p>Industri kosmetik untuk manusia, termasuk pasta gigi</p> <p>Kelompok ini mencakup usaha pembuatan kosmetik untuk manusia, seperti tata rias muka, wangi-wangian atau parfum, produk perawatan rambut (shampo, obat pengeriting dan pelurus rambut, dan lain-lain), produk perawatan kuku atau menikur dan pedikur, produk perawatan kulit (krim atau lotion pencegah terbakar sinar matahari dan krim atau lotion agar kulit terlihat coklat setelah berjemur), produk untuk kebersihan badan (sabun kosmetik, sabun mandi, sabun antiseptik, external intimate hygiene, deodorant, garam mandi dan lain-lain), produk untuk bercukur.</p> <p>Kosmetik dekoratif seperti tata rias muka, tata rias mata, wangi-wangian atau parfum, tata rias kuku dan tata rias rambut termasuk pewarna rambut. Termasuk pasta gigi dan produk untuk menjaga higienitas mulut, termasuk produk kosmetik pemutih gigi.</p>
48.	20233	<p>Industri Kosmetik Untuk Hewan</p> <p>Kelompok ini mencakup usaha pembuatan kosmetik untuk hewan, termasuk parfum, shampo, sabun, bedak, krim atau lotion, dan lainnya.</p>

No	KBLI	Jenis Usaha dan/atau Kegiatan
49.	20234	Industri Perekat Gigi Kelompok ini mencakup usaha pembuatan produk perekat gigi.
50.	20291	Industri Perekat/Lem Kelompok ini mencakup usaha pembuatan perekat/lem untuk keperluan industri atau alat rumah tangga yang berasal dari tanaman, hewan atau plastik, seperti starch, perekat dari tulang, cellulose ester dan ether, phenol formaldehyde, urea formaldehyde, melamine formaldehyde dan perekat epoksi.
51.	20293	Industri Tinta Kelompok ini mencakup usaha pembuatan macam macam tinta, seperti tinta tulis dan tinta khusus.
52.	20294	Industri Minyak Atsiri Kelompok ini mencakup usaha pembuatan minyak atsiri, seperti minyak jahe, minyak keningar, minyak ketumbar, minyak cengkeh, minyak kapul, minyak pala, minyak melati, minyak kenanga, minyak mawar, minyak akar wangi, minyak sereh, minyak nilam, minyak cendana, minyak kayu putih, minyak permen, minyak rempah-rempah, minyak jarak dan minyak dari rumput-rumputan/semak, daun dan kayu yang belum termasuk kelompok manapun.
53.	20296	Industri minyak atsiri rantai tengah Kelompok ini mencakup usaha pengolahan lebih lanjut dari minyak atsiri yang masuk pada kbli 20294 menjadi aneka produk hilir minyak atsiri untuk bahan baku produksi bahan perasa (<i>flavour</i>) dan produksi bahan perisa/wewangian (<i>fragrance</i>), termasuk untuk produksi aneka bahan kimia yang berbasis pengolahan hilir minyak atsiri. Termasuk didalamnya industri bioaditif bahan bakar minyak dari minyak atsiri. Contoh minyak atsiri rantai tengah/hilir yaitu turunan minyak cengkeh antara lain carryophyllene, eugenol, methyl eugenol, vaniline; turunan minyak sereh wangi antara lain citronellol,

No	KBLI	Jenis Usaha dan/atau Kegiatan
		geraniol, citronellal, rodinol, dsb
54.	20299	<p>Industri Barang Kimia Lainnya Ytdl</p> <p>Kelompok ini mencakup usaha pembuatan bermacam macam bahan-bahan dan barang-barang kimia yang belum diklasifikasikan dalam kelompok manapun seperti gelatin, bahan isolasi panas selain plastik dan karet, bahan semir/polish. Termasuk juga pembuatan film yang peka terhadap cahaya dan kertas fotografi.</p>
55.	20301	<p>Industri Serat/Benang/Strip Filamen Buatan</p> <p>Kelompok ini mencakup usaha pembuatan serat, benang, atau strip filamen buatan dalam bentuk gulungan tow, seperti poliamida, poliester, polipropilena, akrilik, selulosa asetat dan sebagainya untuk diolah lebih lanjut dalam industri tekstil.</p>
56.	20302	<p>Industri Serat Stapel Buatan</p> <p>Kelompok ini mencakup usaha pembuatan serat stapel buatan, seperti poliamida, poliester, rayon viskosa, akrilik, selulosa asetat dan sebagainya (kecuali serat gelas dan serat optik) untuk diolah lebih lanjut dalam industri tekstil. Serat stapel adalah serat buatan yang dipotong pendek-pendek.</p>
57.	21011	<p>Industri bahan farmasi untuk manusia</p> <p>Kelompok ini mencakup usaha pembuatan dan pengolahan bahan obat, bahan pembantu dan bahan pengemas untuk manusia, yang berasal dari bahan kimia, bahan alam, hewan dan tumbuh-tumbuhan termasuk yang berasal dari hasil biologis, seperti bahan obat-obatan, seperti antisera dan fraksi darah lainnya, vaksin dan preparate homeopatik. Termasuk industri substansi aktif obat (antibiotic, vitamin , salisilik dan asam o-asetilsalsilik dan lain-lain) untuk bahan farmakologi dalam industri obat-obatan, pengolahan darah, industri gula murni kimia dan pengolahan kelenjar dan industri ekstraksi kelenjar dan lain-lain.</p>

No	KBLI	Jenis Usaha dan/atau Kegiatan
58.	21012	<p>Industri Produk Farmasi Untuk Manusia</p> <p>Kelompok ini mencakup usaha pembuatan dan pengolahan obat-obatan, suplemen kesehatan, yang berbentuk jadi (sediaan) untuk manusia, misalnya dalam bentuk tablet, kapsul, salep, bubuk, larutan, larutan parenteral dan suspensi, sabun antiseptic serta benang bedah. Termasuk industri produk kontrasepsi untuk penggunaan eksternal dan obat kontrasepsi hormonal, industri alat-alat diagnosa medis, termasuk uji kehamilan, industri substansi diagnosa in-vivo radioaktif, industri farmasi bioteknologi dan industri pembalut medis, perban dan sejenisnya dan kapas kosmetik.</p>
59.	22122	<p>Industri Remilling Karet</p> <p>Kelompok ini mencakup usaha pengolahan karet dengan cara digiling sehingga menghasilkan karet dalam bentuk lembaran, seperti <i>sheet</i> (lembaran karet halus) dan <i>crepe</i> (lembaran karet yang berkeriput).</p>
60.	22123	<p>Industri Karet Remah (<i>Crumb Rubber</i>)</p> <p>Kelompok ini mencakup usaha pengolahan karet yang menghasilkan karet remah, termasuk karet spon (busa).</p>
61.	24; Kecuali 24101; 24102; 24103; 24203; 24204	<p>Industri Logam Dasar</p> <p>Golongan pokok ini mencakup kegiatan peleburan dan penyulingan baik logam yang mengandung besi maupun tidak dari bijih, potongan atau bungkahan dengan menggunakan bermacam Teknik metalurgi. Golongan pokok ini juga mencakup pembuatan logam campuran. Hasil dari peleburan dan pemurnian biasanya dalam bentuk batang logam (ingot) yang biasanya digunakan dalam pekerjaan rolling, penarikan dan pengambilan pada pembuatan produk seperti plat, lembaran, lempengan, potongan, batangan, kawat dan bentuk cairan untuk membuat cetakan dan produk logam dasar lain.</p>
62.	24201	<p>Industri Pembuatan Logam Dasar Mulia</p> <p>Kelompok ini mencakup usaha pemurnian, peleburan,</p>

No	KBLI	Jenis Usaha dan/atau Kegiatan
		pemaduan dan penuangan logam mulia dalam bentuk dasar (<i>ingot, billet, slab, batang, pellet, block, sheet, pig, paduan dan bubuk</i>) seperti ingot perak, ingot emas, pellet platina dan sebagainya.
63.	24202	<p>Industri Pembuatan Logam Dasar Bukan Besi</p> <p>Kelompok ini mencakup usaha pemurnian, peleburan, pemaduan dan penuangan logam-logam bukan besi dalam bentuk dasar (<i>ingot, billet, slab, batang, pellet, block, sheet, pig, paduan dan bubuk</i>) seperti ingot kuningan, ingot aluminium, ingot seng, ingot tembaga, ingot timah, billet kuningan, billet aluminium, slab kuningan, slab aluminium, batang (<i>rod</i>) kuningan, batang aluminium, pellet kuningan, pellet aluminium, paduan perunggu, paduan nikel dan logam anti gesekan (<i>bearing metal</i>) serta logam tanah jarang dan paduan logam tanah jarang (15 unsur lantanida ditambah unsur scandium dan yttrium).</p>
64.	24205	<p>Industri pipa dan sambungan pipa dari logam bukan besi dan baja</p> <p>Kelompok ini mencakup usaha pembuatan tabung, pipa dan sambungan pipa dari logam bukan besi dan baja.</p>
65.	24206	<p>Industri Pengolahan Uranium Dan Bijih Uranium</p> <p>Kelompok ini mencakup pemurnian logam uranium dari bijih uranium atau bijih lainnya yang mengandung uranium, pengolahan uranium alam dan persenyawaannya, pengayaan uranium dan persenyawaannya, plutonium dan persenyawaannya, atau pemisahan dan penggabungan persenyawaan tersebut.</p>
66.	24310	<p>Industri Pengecoran Besi Dan Baja</p> <p>Kelompok ini mencakup usaha peleburan, pencampuran dan pengecoran atau penuangan logam besi dan baja yang menghasilkan produk-produk tuangan dalam bentuk kasar, seperti besi tuang, baja tuang dan baja tuang paduan. Termasuk pengecoran produk besi setengah jadi, pengecoran besi tuang abu-abu, pengecoran besi tuang grafit spheroid, pengecoran besi tuang yang dapat</p>

No	KBLI	Jenis Usaha dan/atau Kegiatan
		ditempa, pengecoran produk baja setengah jadi, pengecoran baja tuang, industri tabung, pipa dan profile berongga serta fittings tabung dan pipa yang terbuat dari besi tuang, industri tabung dan pipa baja tanpa kelim dari proses pengecoran sentrifugal dan industri tabung dan pipa fittings yang terbuat dari baja tuang.
67.	24320	<p>Industri Pengecoran Logam Bukan Besi Dan Baja</p> <p>Kelompok ini mencakup usaha peleburan, pemaduan dan pengecoran atau penuangan logam-logam bukan besi dalam bentuk dasar, seperti tuangan tembaga dan paduannya, tuangan aluminium dan paduannya, tuangan nikel dan paduannya. Termasuk Pengecoran produk setengah jadi dari aluminium, magnesium, titanium, seng dan lain-lain, pengecoran logam ringan tuang, pengecoran logam berat tuang, pengecoran logam mulia tuang dan die-casting logam bukan besi.</p>
68.	25111	<p>Industri Barang Dari Logam Bukan Aluminium Siap Pasang Untuk Bangunan</p> <p>Kelompok ini mencakup usaha pembuatan bahan bangunan siap pasang dari logam bukan aluminium, seperti pagar besi, teralis, pintu/jendela, lubang angin, tangga dan produk-produk konstruksi lainnya. Industri pembuatan bahan konstruksi berat siap pasang dari baja, seperti untuk jembatan, Menara listrik tegangan tinggi, pintu air dan sejenisnya dimasukkan dalam kelompok 25113, sedangkan industri pembuatan ketel uap, bejana tekan dan sejenisnya dimasukkan dalam kelompok 25120.</p>
69.	25113	<p>Industri Konstruksi Berat Siap Pasang Dari Baja Untuk Bangunan</p> <p>Kelompok ini mencakup usaha pembuatan bahan bangunan konstruksi berat siap pasang dari baja untuk jembatan, bangunan hanggar, menara listrik tegangan tinggi, pintu air dan sejenisnya.</p>
70.	25119	Industri Barang Dari Logam Siap Pasang Untuk Konstruksi Lainnya

No	KBLI	Jenis Usaha dan/atau Kegiatan
		Kelompok ini mencakup usaha pembuatan barang-barang dari logam siap pasang untuk konstruksi yang belum tercakup dalam kelompok 25111 s.d. 25113.
71.	27201	<p>Industri Batu Baterai</p> <p>Kelompok ini mencakup usaha pembuatan segala macam batu baterai, seperti sel dan baterai listrik primer, baterai alkali, dan baterai mercury. Termasuk baterai dan sel-sel utama, baik yang mengandung mangan dioksida, merkuri dioksida, perak oksida atau lainnya, baterai asam timah, baterai Ni-Cad, baterai Ni-Mh, baterai Lithium, baterai cell kering dan baterai cell basah. Termasuk penggunaan untuk baterai HP dan baterai laptop.</p>
72.	29	<p>Industri Kendaraan Bermotor, Trailer Dan Semi Trailer</p> <p>Golongan pokok ini mencakup pembuatan kendaraan bermotor untuk angkutan penumpang atau barang. Pembuatan berbagai suku cadang dan aksesoris kendaraan bermotor, termasuk pembuatan trailer atau semi-trailer, sedangkan perawatan dan perbaikan kendaraan di klasifikasikan di tempat lain.</p>
73.	6813	<p>Kawasan Industri</p> <p>Subgolongan ini mencakup :</p> <ul style="list-style-type: none"> - Pengusahaan lahan dengan luas sekurang-kurangnya 50 hektar dalam satu hamparan yang dijadikan kawasan tempat pemusatan kegiatan industri yang dilengkapi dengan sarana dan prasarana penunjang yang dikembangkan dan dikelola oleh perusahaan kawasan industri yang telah memiliki izin usaha kawasan industri. - Pengusahaan lahan Kawasan industri tertentu untuk usaha mikro, kecil, dan menengah paling rendah 5 (lima) hektar dalam satu hamparan.

B. Sektor Ketenaganukliran

No	KBLI	Jenis Usaha dan/atau Kegiatan
1.	07210	<p>Pertambangan Bijih Uranium dan Torium</p> <p>Kelompok ini mencakup usaha pertambangan bijih uranium dan torium. Termasuk kegiatan pengkonsentratan uranium dan torium dan produksi yellow cake.</p>
2.	26601	<p>Industri Peralatan Radiasi/Sinar X, Perlengkapan dan sejenisnya</p> <p>Kelompok ini mencakup usaha pembuatan peralatan dan tabung iradiasi (penyinaran) yang didasarkan pada penggunaan radiasi sinar X, Alpha, Beta, atau Gamma, baik yang digunakan pada bidang kesehatan dan industri, seperti peralatan industri, peralatan iradiasi susu dan makanan, diagnosa medis, terapi medis, penelitian dan ilmu pengetahuan, peralatan pengukuran (<i>gauging</i>), dan peralatan pengeboran (<i>well logging</i>). Misalnya peralatan radiasi sinar X, beta, gamma dan sinar lainnya. Termasuk pula pembuatan tabung sinar X, kontrol panel, <i>screen</i> dan yang terkait, serta peralatan sterilisasi dengan sinar ultra violet.</p>
3.	32906	<p>Industri Produksi Radioisotop</p> <p>Kelompok ini mencakup usaha yang melakukan kegiatan pembuatan radioisotop hasil dari aktivasi akselerator (pemercepat partikel) atau iradiasi dari reaktor nuklir.</p>
4.	38220	<p><i>Treatment</i> dan Pembuangan Limbah Berbahaya yang berupa Instalasi Pengelolaan Limbah Radioaktif</p> <p>Kelompok ini mencakup usaha <i>treatment</i> dan pembuangan yang dikelola baik oleh pemerintah dan swasta, seperti pembuangan dan <i>treatment</i> limbah padat atau limbah tidak padat yang berbahaya serta limbah spesifik, mencakup bahan mudah meledak, bahan mudah teroksidasi, bahan yang mudah terbakar, bahan beracun, iritan, karsinogenik, korosif atau bahan yang dapat menyebabkan infeksi dan substansi dan <i>preparate</i> lainnya</p>

No	KBLI	Jenis Usaha dan/atau Kegiatan
		yang berbahaya untuk kesehatan manusia dan lingkungan. Keegiatannya adalah usaha pengoperasian fasilitas untuk pembuangan limbah berbahaya dan sampah spesifik, treatment dan pembuangan binatang hidup atau mati yang beracun dan limbah terkontaminasi lainnya, pembakaran limbah berbahaya, treatment, pembuangan dan penyimpanan limbah radioaktif, seperti treatment dan pembuangan limbah radioaktif transisi, mencakup peluruhan pada masa/periode pembuangan limbah dna pembungkusan, penyiapan dan treatment lainnya terhadap limbah radioaktif.
5.	43294	Instalasi Nuklir Kelompok ini mencakup kegiatan instalasi terhadap reaktor nuklir dan instalasi nuklir non reaktor.
6.	43293	Instalasi Fasilitas Sumber Radiasi Pengion Kelompok ini mencakup kegiatan instalasi terhadap fasilitas sumber radiasi pengion.

C. Sektor Pertanian

No	KBLI	Jenis Usaha dan/atau Kegiatan
1.	10431	Industri Minyak Mentah Kelapa Sawit (<i>Crude Palm Oil</i>) Kelompok ini mencakup usaha pengolahan kelapa sawit menjadi minyak mentah (<i>crude palm oil/CPKO</i>) yang masih perlu diolah lebih lanjut dan biasanya produk ini dipakai oleh industri lain.

D. Sektor Ketenagalistrikan

No	KBLI	Jenis Usaha dan/atau Kegiatan
1.	35111	Pembangkitan Tenaga Listrik Kelompok ini mencakup usaha memproduksi tenaga listrik melalui pembangkitan tenaga listrik yang menggunakan berbagai jenis sumber energi. Sumber energi fosil seperti batubara, gas, bahan bakar minyak, dan diesel. Sumber energi terbarukan seperti panas bumi,

		<p>angin, bioenergi, sinar matahari, aliran dan terjunan air, gerakan dan perbedaan suhu lapisan laut. Sumber energi hybrid yang menggabungkan sumber energi fosil dengan energi terbarukan, dan energi yang berasal dari teknologi energy storage.</p> <p>Dikecualikan untuk Pembangkit Listrik Tenaga Diesel.</p>
--	--	---

E. Sektor Energi dan Sumber Daya Mineral

No	KBLI	Jenis Usaha dan/atau Kegiatan
1.	05	<p>Pertambangan Batu Bara dan Lignit</p> <p>Golongan pokok ini mencakup pertambangan batu bara dan lignit melalui pertambangan bawah tanah atau pertambangan terbuka. Kegiatan ini juga mencakup pekerjaan seperti penggolongan, pembersihan, pemadatan dan langkah-langkah lain yang diperlukan dalam pengangkutan untuk dijual. Proses lainnya seperti pembuatan kokas (191) dari mineral dan jasa pertambangan batu bara dan lignit (099) atau pembuatan briket (192) tidak dicakup dalam golongan pokok ini.</p>
2.	06100	<p>Pertambangan Minyak Bumi</p> <p>Kelompok ini mencakup usaha atau kegiatan pertambangan minyak bumi mentah termasuk usaha pencarian kandungan minyak bumi, pengeboran, penambangan, pemisahan serta penampungan, produksi minyak bumi mentah kondensat, pemrosesan untuk menghasilkan minyak mentah dengan cara penampungan, penyaringan, pengeringan, stabilisasi dan lainlain. Hasil pertambangan minyak bumi antara lain minyak mentah atau <i>crude oil</i> dan kondensat. Kelompok ini juga mencakup usaha operasi penambangan pasir bituminous atau <i>oil shale</i> (serpihan minyak) dan pasir aspal. Kegiatan pertambangan tersebut meliputi penggalian, pengeboran, penghancuran, pencucian, penyaringan dan pencampuran serta penampungan. Termasuk kegiatan produksi minyak bumi mentah dari serpihan minyak dan pasir bituminous jika terkait dengan pertambangannya. Pengolahan lanjut dari hasil minyak bumi dimasukkan dalam kelompok 19211.</p>
3.	06201	<p>Pertambangan Gas Alam</p> <p>Kelompok ini mencakup usaha pencarian kandungan gas alam, pengeboran, penambangan, pemisahan serta penampungan. Hasil pertambangan gas alam antara lain gas alam. Pencairan gas alam menjadi LNG sampai ke pengapalannya masih termasuk kegiatan pertambangan. Termasuk kegiatan CBM (<i>Coalbed Methane</i>).</p>

No	KBLI	Jenis Usaha dan/atau Kegiatan
4.	07	<p>Pertambangan Bijih Logam</p> <p>Golongan pokok ini mencakup pertambangan bijih logam, yang dilakukan melalui penambangan bawah tanah, penambangan terbuka (<i>open-cast</i>), dasar laut dan lain-lain. Kegiatan ini juga mencakup peningkatan manfaat seperti penghancuran, pengasahan, pencucian, pengeringan, sintering (pemanasan tanpa pelelehan), calcining (pemanasan sampai oksidasi) dan peluruhan bijih logam, dan operasi pengapungan dan pemisahan dengan gaya berat (gravitasi).</p>
5.	08993	<p>Pertambangan Aspal Alam</p> <p>Kelompok ini mencakup usaha pertambangan aspal alam, batu beraspal dan bitumen padat alam. Termasuk disini kegiatan pemisahan dan penuangan terhadap mineral tersebut.</p>
6.	08911	<p>Pertambangan Belerang</p> <p>Kelompok ini mencakup usaha pertambangan bijih belerang. Termasuk juga kegiatan penghancuran, dan pembersihan terhadap mineral belerang. Pengolahan lanjutan dari mineral belerang dimasukkan dalam kelompok 20114.</p>
7.	08912	<p>Pertambangan Fosfat</p> <p>Kelompok ini mencakup usaha pertambangan bahan galian fosfat. Termasuk disini kegiatan sortasi, penghancuran, pembersihan dan peningkatan kadar bahan galian fosfat.</p>
8.	08913	<p>Pertambangan Nitrat</p> <p>Kelompok ini mencakup usaha pertambangan bahan galian nitrat. Termasuk disini kegiatan pembersihan, pemecahan, dan sortasi dengan cara lain terhadap bahan galian nitrat.</p>
9.	08914	<p>Pertambangan Yodium</p> <p>Kelompok ini mencakup usaha pertambangan ekstraksi air tanah yang mengandung yodium. Termasuk disini kegiatan distilasi dari ekstraksi mineral tersebut.</p>
10.	08915	<p>Pertambangan Potash (Kalium Karbonat)</p> <p>Kelompok ini mencakup usaha pertambangan potash dalam bentuk garam, feldspar dan leusit analem. Termasuk disini kegiatan penghancuran dan pembersihan terhadap mineral tersebut.</p>
11.	08919	<p>Pertambangan Mineral, Bahan Kimia dan Bahan Pupuk Lainnya</p> <p>Kelompok ini mencakup usaha pertambangan mineral bahan kimia dan bahan pupuk lainnya yang belum tercakup dalam kelompok 08911 s.d. 08915. Misalnya pertambangan barium sulfat alam dan karbonat (barite</p>

No	KBLI	Jenis Usaha dan/atau Kegiatan
		dan whiterit), borat alam, magnesium sulfat alam (kiserit), pertambangan earth colour, flour, bentonite, dolomit, magnesit, phiroplit, tawasm diatomea, dan mineral lain yang utamanya sebagai bahan kimia dan pertambangan guano (bahan pupuk dari kotoran burung atau kelelawar). Termasuk disini kegiatan pembersihan, pemisahan dan sortasi.
12.	08920	Ekstraksi Tanah Gemuk (<i>Peat</i>) Kelompok ini mencakup usaha operasi ekstraksi dan penggalian tanah gemuk, aglomerasi tanah gemuk dan pencampuran tanah gemuk (peat) untuk meningkatkan kualitas atau memudahkan pengangkutan atau penyimpanan. Operasi ekstraksi tersebut meliputi penggalian, penghancuran, pencucian, penyaringan, serta penampungannya.
13.	08991	Pertambangan Batu Mulia Kelompok ini mencakup usaha pertambangan dan penggalian batu mulia/batu permata, seperti intan. Termasuk kegiatan pemisahan/sortasi, dan pembersihannya dengan cara lain terhadap batu mulia/batu permata.
14.	08994	Pertambangan Asbes Kelompok ini mencakup usaha penggalian asbes dalam bentuk serabut maupun tidak. Termasuk disini kegiatan pembersihan dan pemisahannya.
15.	19214	Industri Pengolahan Minyak Pelumas Bekas Menjadi Bahan Bakar Kelompok ini mencakup usaha pengolahan kembali minyak pelumas bekas untuk dapat digunakan sebagai bahan bakar minyak.

F. Sektor Pariwisata

No.	KBLI	Jenis Usaha dan/atau Kegiatan
1.	5511	Hotel Bintang Subgolongan ini mencakup usaha penyediaan akomodasi yang memenuhi ketentuan sebagai hotel bintang yang ditetapkan dalam surat keputusan instansi yang membinanya.

b. Pertanyaan 2, apakah Air Limbahnya akan dibuang ke Badan Air permukaan?

- 1) Bila ya, masuk ke pertanyaan 3.
- 2) Bila tidak, penanggung jawab Usaha dan/atau Kegiatan tidak wajib menyusun Persetujuan Teknis, dengan ketentuan:

- a) Air Limbah wajib masuk ke instalasi pengolahan air limbah Terpadu (melalui saluran atau pengangkutan); dan
 - b) Penanggung jawab Usaha dan/atau Kegiatan wajib memasukkan pengelolaan Air Limbahnya ke dokumen lingkungan.
- c. Pertanyaan 3, apakah pengolahan Air Limbah bagi Usaha dan/atau Kegiatan tersebut sudah ditetapkan standar teknologinya?
- 1) Bila ya, penanggung jawab Usaha dan/atau Kegiatan wajib menyusun standar teknis.
 - 2) Bila tidak, masuk ke pertanyaan 4.
- d. Pertanyaan 4, apakah Badan Air permukaan sebagai badan penerima Air Limbah telah ditetapkan alokasi beban pencemar airnya?
- 1) Bila ya, masuk ke pertanyaan 5.
 - 2) Bila tidak, masuk ke pertanyaan 6.
- e. Pertanyaan 5, apakah alokasi beban pencemar airnya terlampaui?
- 1) Bila ya, penanggung jawab Usaha dan/atau Kegiatan wajib membuat kajian:
 - a) pemanfaatan air limbah. Penapisan kajian ini mengikuti penapisan pemanfaatan air limbah; atau
 - b) alternatif kompensasi dalam upaya penurunan beban pencemar air pada sektor lain.
 - 2) Bila tidak, masuk ke pertanyaan 6.
- f. Pertanyaan 6, apakah Baku Mutu Air pada Badan Air permukaan sebagai badan penerima Air Limbah terlampaui?
- 1) Bila ya, masuk ke pertanyaan 7.
 - 2) Bila tidak, masuk ke pertanyaan 8.
- g. Pertanyaan 7, apakah parameter Baku Mutu Air yang terlampaui sama dengan parameter kunci Air Limbah yang akan dibuang ke Badan Air permukaan?
- 1) Bila ya, penanggung jawab Usaha dan/atau Kegiatan wajib membuat kajian:
 - a) pemanfaatan air limbah. Penapisan kajian ini mengikuti penapisan pemanfaatan air limbah; atau
 - b) alternatif kompensasi dalam upaya penurunan beban pencemar air pada sektor lain.

- 2) Bila tidak, penanggung jawab Usaha dan/atau Kegiatan wajib membuat kajian teknis dengan menggunakan Baku Mutu Air Limbah *in situ* atau lokal (berdasarkan hasil perhitungan yang mempertimbangkan Baku Mutu Air);
- h. Pertanyaan 8, apakah Usaha dan/atau Kegiatan sudah ada Baku Mutu Air Limbah spesifik yang ditetapkan oleh Menteri?
- 1) Bila ya, penanggung jawab Usaha dan/atau Kegiatan wajib membuat standar teknis sesuai Baku Mutu Air Limbah spesifik.
 - 2) Bila tidak, penanggung jawab Usaha dan/atau Kegiatan wajib menyusun:
 - a) standar teknis dengan Baku Mutu Air Limbah Umum; atau
 - b) kajian teknis untuk menentukan Baku Mutu Air Limbah spesifik sesuai karakteristik Air Limbahnya.

2. PEMBUANGAN AIR LIMBAH KE FORMASI TERTENTU

Setiap Usaha dan/atau Kegiatan yang melakukan pembuangan Air Limbah ke formasi tertentu wajib menyusun kajian teknis.

3. PEMANFAATAN AIR LIMBAH UNTUK APLIKASI KE TANAH

Penapisan pemanfaatan Air Limbah untuk aplikasi ke tanah sebagaimana bagan alir di bawah ini.

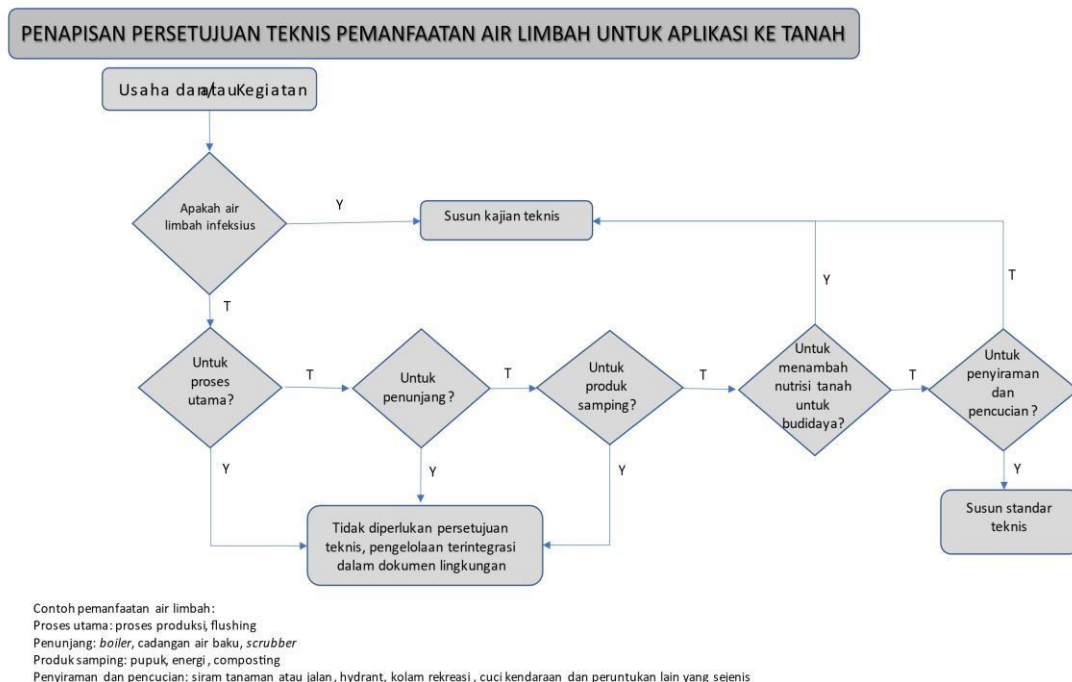

Tahapan penapisan pemanfaatan Air Limbah untuk aplikasi ke tanah sebagai berikut:

- a. Pertanyaan 1, apakah Air Limbah yang akan dimanfaatkan mengandung polutan infeksius?

- 1) Bila ya, penanggung jawab Usaha dan/atau Kegiatan wajib menyusun kajian teknis.
 - 2) Bila tidak, masuk ke pertanyaan 2.
- b. Pertanyaan 2, apakah Air Limbah akan dimanfaatkan untuk proses?
- 1) Bila ya, penanggung jawab Usaha dan/atau Kegiatan tidak diperlukan Persetujuan Teknis, pengelolaan Air Limbah terintegrasi dalam dokumen lingkungan.
 - 2) Bila tidak, masuk ke pertanyaan 3.
- c. Pertanyaan 3, apakah Air Limbah akan dimanfaatkan untuk penunjang?
- 1) Bila ya, penanggung jawab Usaha dan/atau Kegiatan tidak diperlukan Persetujuan Teknis, pengelolaan Air Limbah terintegrasi dalam dokumen lingkungan.
 - 2) Bila tidak, masuk ke pertanyaan 4.
- d. Pertanyaan 4, apakah Air Limbah akan dimanfaatkan untuk produk samping?
- 1) Bila ya, penanggung jawab Usaha dan/atau Kegiatan tidak diperlukan Persetujuan Teknis, pengelolaan Air Limbah terintegrasi dalam dokumen lingkungan.
 - 2) Bila tidak, masuk ke pertanyaan 5.
- e. Pertanyaan 5, apakah Air Limbah akan dimanfaatkan untuk menambah nutrisi pada tanah?
- 1) Bila ya, penanggung jawab Usaha dan/atau Kegiatan wajib menyusun kajian teknis.
 - 2) Bila tidak, masuk ke pertanyaan 6.
- f. Pertanyaan 6, apakah Air Limbah akan dimanfaatkan untuk penyiraman dan pencucian?
- 1) Bila ya, penanggung jawab Usaha dan/atau Kegiatan wajib penyusun standar teknis.
 - 2) Bila tidak, penanggung jawab Usaha dan/atau Kegiatan wajib penyusun kajian teknis.
4. PEMANFAATAN AIR LIMBAH KE FORMASI TERTENTU
- Penapisan pemanfaatan Air Limbah ke formasi tertentu sebagaimana bagan alir di bawah ini.

PENAPISAN PERSETUJUAN TEKNIS PEMANFAATAN AIR LIMBAH KE FORMASI TERTENTU

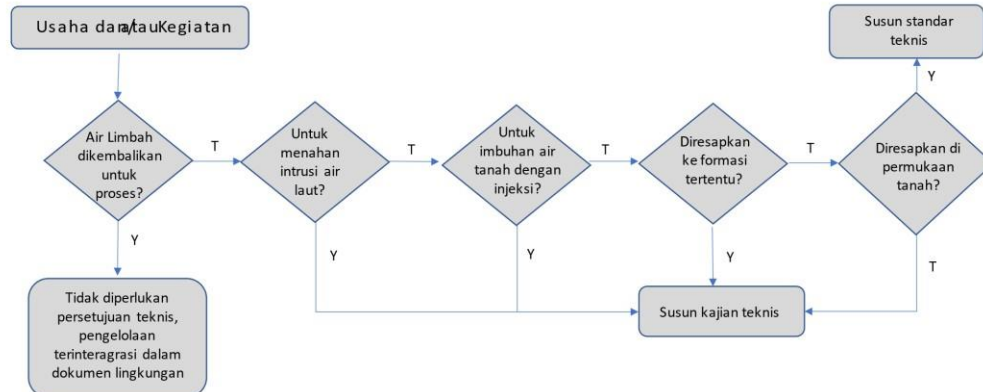

Contoh pemanfaatan air limbah:
Proses : pressure maintenance, EOR

Tahapan penapisan pemanfaatan Air Limbah ke formasi tertentu sebagai berikut:

- a. Pertanyaan 1, apakah Air Limbah akan dimanfaatkan untuk proses?
 - 1) Bila ya, penanggung jawab Usaha dan/atau Kegiatan tidak diperlukan Persetujuan Teknis, dengan ketentuan pengelolaan Air Limbah terintegrasi dalam dokumen lingkungan.
 - 2) Bila tidak, masuk ke pertanyaan 2.
- b. Pertanyaan 2, apakah Air Limbah akan dimanfaatkan untuk imbuhan air tanah dengan cara injeksi?
 - 1) Bila ya, penanggung jawab Usaha dan/atau Kegiatan wajib menyusun kajian teknis.
 - 2) Bila tidak, masuk ke pertanyaan 3.
- c. Pertanyaan 3, apakah Air Limbah akan dimanfaatkan untuk imbuhan air tanah dengan cara diresapkan ke formasi tertentu?
 - 1) Bila ya, penanggung jawab Usaha dan/atau Kegiatan wajib menyusun kajian teknis.
 - 2) Bila tidak, masuk ke pertanyaan 4.
- d. Pertanyaan 4, apakah Air Limbah akan dimanfaatkan untuk imbuhan air tanah dengan cara diresapkan ke permukaan tanah?
 - 1) Bila ya, penanggung jawab Usaha dan/atau Kegiatan menyusun standar teknis.
 - 2) Bila tidak, penanggung jawab Usaha dan/atau Kegiatan menyusun kajian teknis.

5. PEMBUANGAN AIR LIMBAH KE LAUT

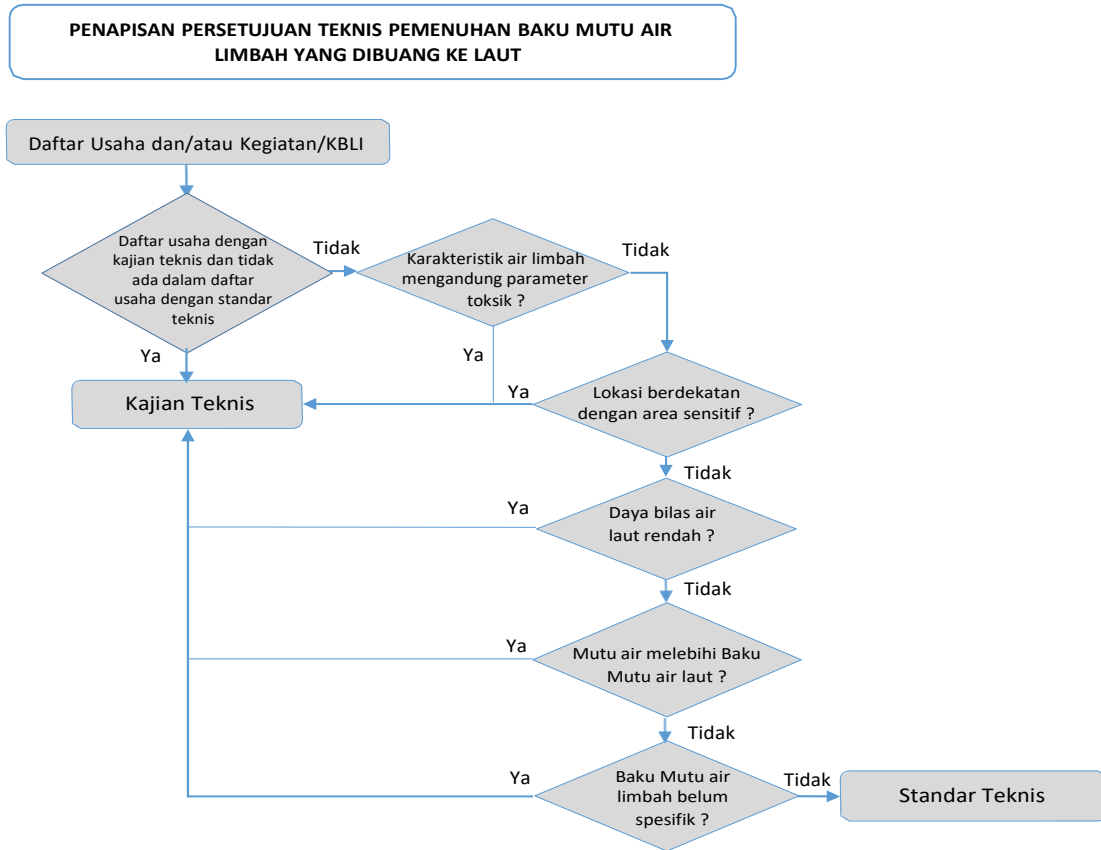

KLASIFIKASI BAKU LAPANGAN USAHA INDONESIA UNTUK PEMBUANGAN AIR LIMBAH KE LAUT

Tabel Daftar Usaha dan/atau Kegiatan dengan Kajian Teknis

NO	KBLI	KODE KBLI	DESKRIPSI
1.	35111	Pembangkitan Tenaga Listrik	Kelompok ini mencakup usaha memproduksi tenaga listrik melalui pembangkitan tenaga listrik yang menggunakan berbagai jenis sumber energi. Sumber energi fosil seperti batubara, gas, bahan bakar minyak. Sumber energi terbarukan seperti panas bumi, angin, bioenergi, sinar matahari, aliran dan terjunan air, gerakan dan perbedaan suhu lapisan laut. Sumber energi hybrid yang menggabungkan sumber energi fosil dengan energi terbarukan, dan energi yang berasal dari teknologi

			energy storage. (Dikecualikan untuk PLTD, PLTG dan PLTMG menggunakan standar teknis)
2.	06100	Pertambangan Minyak Bumi	Persetujuan Pemroduksian Minyak Bumi pada Sumur Tua
3.	06202	Pengusahaan Tenaga Panas Bumi	Kelompok ini mencakup usaha pencarian dan pengeboran tenaga panas bumi. Termasuk kegiatan lain yang berhubungan dengan perusahaan tenaga panasbumi sampai ke tempat pemanfaatannya,
4.	19211	Industri Bahan Bakar Dari Pemurnian Dan Pengilangan Minyak Bumi	Izin Pengolahan Minyak dan Gas Bumi
5.	19214	Industri Pengolahan Minyak Pelumas Bekas Menjadi Bahan Bakar	Izin Pengolahan Minyak dan Gas Bumi
6.	35201	Pengadaan Gas Alam Dan Buatan	Izin Pengolahan Minyak dan Gas Bumi
7.	19100	Industri Produk Dari Batu Bara	Kelompok ini mencakup usaha industri pengolahan gas, kokas dari batu bara, termasuk juga destilasi batu bara yang bukan merupakan bagian pabrik gas atau besi dan baja, atau destilasi batu bara yang menjadi bagian pabrik besi dan baja yang pembukuannya dapat dipisahkan. Termasuk pengoperasian tungku kokas, produksi kokas dan semi kokas, produksi <i>pitch</i> kokas, produksi kokas mentah dan ter lignit dan pengaglomerasian kokas. Usaha destilasi gas oleh pabrik gas yang penyalurannya melalui pipa saluran

			dimasukkan dalam kelompok 35202. Usaha pembuatan gas dan kokas yang tergabung dalam kegiatan pengolahan besi dan baja dimasukkan dalam kelompok 24101 sampai dengan 24103
8.	19292	Industri Briket Batu Bara	Kelompok ini mencakup usaha pembuatan briket dari batu bara atau lignit, baik di lokasi penambangan maupun di luar lokasi penambangan. Termasuk pula pembuatan briket yang menggunakan batu bara atau lignit yang dibeli dari pihak lain.
9.	24202	Industri Pembuatan Logam Dasar Bukan Besi	Kelompok ini mencakup usaha pemurnian, peleburan, pemaduan dan penuangan logam-logam bukan besi dalam bentuk dasar (<i>ingot, billet, slab, batang, pellet, block, sheet, pig, paduan dan bubuk</i>) seperti ingot kuningan, ingot aluminium, ingot seng, ingot tembaga, ingot timah, <i>billet</i> kuningan, <i>billet</i> aluminium, <i>slab</i> kuningan, <i>slab</i> aluminium, batang (<i>rod</i>) kuningan, batang aluminium, <i>pellet</i> kuningan, <i>pellet</i> aluminium, paduan perunggu, paduan nikel dan logam anti gesekan (<i>bearing metal</i>)
10.	24320	Industri Pengecoran Logam Bukan Besi Dan Baja	Kelompok ini mencakup usaha peleburan, pemaduan dan pengecoran atau penuangan logam-logam bukan besi dalam bentuk dasar, seperti tuangan tembaga dan paduannya, tuangan aluminium dan paduannya, tuangan nikel dan paduannya. Termasuk Pengecoran produk setengah jadi dari aluminium,

			magnesium, titanium, seng dan lain-lain, pengecoran logam ringan tuang, pengecoran logam berat tuang, pengecoran logam mulia tuang dan die-casting logam bukan besi.
11.	24310	Industri Pengecoran Besi Dan Baja	Kelompok ini mencakup usaha peleburan, pencampuran dan pengecoran atau penuangan logam besi dan baja yang menghasilkan produk-produk tuangan dalam bentuk kasar, seperti besi tuang, baja tuang dan baja tuang paduan. Termasuk pengecoran produk besi setengah jadi, pengecoran besi tuang abu-abu, pengecoran besi tuang grafit spheroid, pengecoran besi tuang yang dapat ditempa, pengecoran produk baja setengah jadi, pengecoran baja tuang, industri tabung, pipa dan profile berongga serta fittings tabung dan pipa yang terbuat dari besi tuang, industri tabung dan pipa baja tanpa kelim dari proses pengecoran sentrifugal dan industri tabung dan pipa fittings yang terbuat dari baja tuang
12.	20221	Industri Cat Dan Tinta Cetak	Kelompok ini mencakup usaha pembuatan macam-macam cat, seperti cat dasar, cat logam, cat kayu, cat tembok, cat kapal, cat epoksi dan email dan <i>lacquer</i> . Termasuk Industri pigmen dan bahan celup olahan, pewarna dan <i>opacifier</i> (pembuat tidak jelas), industri email pengkilap dan pelapis dan preparat sejenisnya, tinta cetak dan cat untuk melukis.

13.	25920	Jasa Industri Untuk Berbagai Pengerjaan Khusus Logam Dan Barang Dari Logam	Kelompok ini mencakup kegiatan jasa industri untuk pelapisan, pemolesan, pewarnaan, pengukiran, pengerasan, pengkilapan, pengelasan, pemotongan dan berbagai pekerjaan khusus terhadap logam atau barang-barang dari logam. Keegiatannya termasuk industri penyepuhan logam, <i>anodizing</i> dan lain-lain; industri pengolahan panas logam; <i>deburring</i> , penyemprotan pasir (<i>sandblasting</i>), perobohan (<i>tumbling</i>) dan pembersihan logam; industri pewarnaan dan pengukiran atau pemahatan logam; industri pelapisan bukan metalik logam, seperti pelapisan dengan plastik, email atau porselain, lak/pernis dan lain-lain; industri pengerasan dan pengkilapan logam; industri pengeboran, pengolahan, penggilingan, pengikisan, pembentukan, pemutaran, broaching, leveling, penggergajian, penghalusan, penajaman, penyemiran, pengelasan, penyambungan dan lain-lain bagian pekerjaan logam; dan industri pemotongan atau penulisan pada logam dengan sinar laser
14.	20231	Industri Sabun Dan Bahan Pembersih Keperluan Rumah Tangga	Kelompok ini mencakup usaha pembuatan sabun dalam berbagai bentuk, baik padat, bubuk, cream atau cair, industri pembuatan deterjen dan bahan pembersih rumah tangga lainnya, seperti pembersih lantai organik; kertas, gumpalan

			<p>kapas, laken dan sebagainya yang dilapisi dengan sabun atau deterjen seperti tissue basah; gliserol mentah; pembersih permukaan, seperti bubuk pencuci baik padat maupun cair dan deterjen, preparat pencuci piring dan pelembut bahan pakaian; produk pembersih dan pengkilap, seperti pengharum dan deodorant ruangan, lilin buatan dan lilin olahan (<i>wax</i>), pengilap dan krim untuk barang dari kulit, pengilap dan krim untuk kayu, pengilap kaca dan logam, pasta dan bubuk gosok, termasuk kertas, gumpalan dan lain-lain yang dilapisi dengan pasta dan bubuk penggosok.</p>
15.	20118	Industri Kimia Dasar Organik Yang Menghasilkan Bahan Kimia Khusus	<p>Kelompok ini mencakup usaha industri kimia dasar organik yang menghasilkan bahan kimia khusus, seperti bahan kimia khusus untuk minyak dan gas bumi, pengolahan air, karet, kertas, konstruksi, otomotif, bahan tambahan makanan (<i>food additive</i>), tekstil, kulit, elektronik, katalis, minyak rem (<i>brake fluid</i>), serta bahan kimia khusus lainnya</p>
16.	26120	Industri Semi Konduktor Dan Komponen Elektronika Lainnya	<p>Kelompok ini mencakup pembuatan semi konduktor dan komponen elektronik lainnya, seperti transistor dan peralatan semi konduktor yang sejenis, <i>integrated circuits</i>, <i>printed circuits</i>, induktor, resistor, kapasitor dan berbagai komponen elektronik lainnya. Termasuk industri mikroprosesor, induktor jenis</p>

			komponen elektronik (misalnya cok, gulungan, trafo), kristal elektronik dan <i>crystal assemblies</i> , solenoida, <i>switch</i> dan <i>transducer</i> untuk aplikasi elektronik, interface cards (misalnya <i>sound</i> (kartu suara), video (kartu video), kontroler, kartu jaringan, modem), komponen layar (plasma, polimer, LCD), <i>light emitting diodes</i> (LED), IC atau <i>integrated circuit</i> (analog, digital, maupun hibrid) dan dioda. Termasuk juga pembuatan sel fotovoltaik dan <i>chip smartcard</i> .
17.	26490	Industri Peralatan Audio Dan Video Elektronik Lainnya	Kelompok ini mencakup pembuatan peralatan elektronika untuk rumah tangga, seperti mikrofon, <i>loudspeaker</i> , <i>headphone</i> , <i>amplifier</i> dan sebagainya. Termasuk industri mesin karaoke, headphone (radio, stereo, komputer) dan <i>console video game</i> dan lainnya
18.	19291	Industri Produk Dari Hasil Kilang Minyak Bumi	Kelompok ini mencakup usaha industri pengolahan aspal/ter, bitumen dan lilin (dapat digunakan untuk lapisan jalan, atap, kayu, kertas dan sebagainya) serta <i>Petroleum Coke</i> . Termasuk industri produk untuk industri petrokimia, industri bermacam-macam produk, seperti white spirit, vaseline, lilin parafin, jeli minyak bumi (petroleum jelly), industri briket minyak bumi dan pencampuran biofuel, seperti pencampuran alkohol dengan minyak bumi (misalnya gasohol).
19.	20302	Industri Serat Stapel	Kelompok ini mencakup usaha

		Buatan	pembuatan serat stapel buatan, seperti poliamid, poliester, rayon viscose, akri lik, selulosa asetat dan sebagainya (kecuali serat gelas dan serat optik) untuk diolah lebih lanjut dalam industri tekstil. Serat stapel adalah serat buatan yang putus-putus
20.	23919	Industri Barang Tahan Api Dari Tanah Liat/Keramik Lainnya	Kelompok ini mencakup usaha pembuatan macam-macam barang tahan api, selain bata tahan api. Termasuk barang keramik penyekat panas dari tepung fossil siliceous; ubin dan balok refraktori; tabung kimia atau labu destilasi, wadah tempat melebur logam, penyaring, tabung, pipa dan sebagainya; dan barang refraktori yang mengandung magnet, dolomit atau kromit.
21.	20131	Industri Damar Buatan (Resin Sintetis) Dan Bahan Baku Plastik	Kelompok ini mencakup usaha pembuatan damar buatan dan bahan baku plastik (bijih plastik murni), seperti alkid, poliester, aminos, poliamid, epoksid, silikon, poliuretan, polietilen (PE), polipropilen (PP), polistiren, polivinil klorid, selulosa asetat dan selulosa nitrat. Pengolahan lanjutan dari damar buatan dan bahan plastik yang dibeli untuk menghasilkan barang dari bahan baku tersebut, seperti barang plastik, film dan lembaran film yang belum peka terhadap sinar dimasukkan dalam kelompok 26800.
22.	10434	Industri Pemurnian Minyak Mentah	Kelompok ini mencakup pemurnian minyak mentah dari kelapa sawit

		Kelapa Sawit Dan Minyak Mentah Inti Kelapa Sawit	menjadi minyak murni kelapa sawit (<i>Refined Bleached Deodorized Palm Oil</i>) atau dari minyak inti kelapa sawit menjadi minyak murni inti kelapa sawit (<i>Refined Bleached Deodorized Palm Kernel Oil</i>) yang masih perlu diolah lebih lanjut
23.	10435	Industri Pemisahan/Fraksinasi Minyak Murni Kelapa Sawit	Kelompok ini mencakup usaha pemisahan fraksi padat dan fraksi cair dari minyak murni kelapa sawit menjadi minyak murni kelapa sawit olein (<i>Refined Bleached Deodorized Palm Olein</i>) dan minyak murni kelapa sawit stearin (<i>Refined Bleached Deodorized Palm Stearin</i>).
24.	10436	Industri Pemisahan/Fraksinasi Minyak Murni Inti Kelapa Sawit	Kelompok ini mencakup usaha pemisahan fraksi padat dan fraksi cair dari minyak murni inti kelapa sawit menjadi minyak murni inti kelapa sawit olein (<i>Refined Bleached Deodorized Palm Kernel Olein</i>) dan minyak murni inti kelapa sawit stearin (<i>Refined Bleached Deodorized Palm Kernel Stearin</i>).
25.	10490	Industri Minyak Mentah Dan Lemak Nabati Dan Hewani Lainnya	Kelompok ini mencakup usaha pengolahan lainnya untuk minyak dan lemak, yang belum tercakup pada subgolongan 1041 s.d. 1043, seperti industri shortening (minyak roti), industri minyak dan lemak dari binatang yang tidak dapat dimakan, produksi (linter) sisaan kapas, bungkil atau ampas dan hasil sisaan lainnya dari produksi minyak dan penyulingan minyak dari ikan dan mamalia Laut.

26.	10795	Industri Krimer Nabati	Kelompok ini mencakup usaha pembuatan krimer nabati emulsi lemak nabati yang berasal dari kelapa atau kelapa sawit yang digunakan sebagai campuran makanan atau minuman.
27.	10433	Industri Pemisahan/Fraksinasi Minyak Mentah Kelapa Sawit Dan Minyak Mentah Inti Kelapa Sawit	Kelompok ini mencakup pemisahan fraksi padat dan fraksi cair dari minyak mentah kelapa sawit menjadi minyak mentah kelapa sawit olein (<i>Crude Palm Olein</i>) dan minyak mentah kelapa sawit stearin (<i>Crude Palm Stearin</i>) atau dari minyak mentah inti kelapa sawit menjadi minyak mentah inti kelapa sawit olein (<i>Crude Palm Kernel Olein</i>) dan minyak mentah inti kelapa sawit stearin (<i>Crude Palm Kernel Stearin</i>) yang masih perlu diolah lebih lanjut.
28.	10411	Industri Minyak Mentah Dan Lemak Nabati	Kelompok ini mencakup usaha pengolahan bahan-bahan dari nabati menjadi minyak mentah (<i>crude oil</i>) yang masih perlu diolah lebih lanjut dan biasanya produk ini dipakai oleh industri lain (kecuali minyak mentah kelapa sawit (<i>crude plam oil</i>) dan minyak mentah kelapa) termasuk juga industri hasil lemak dari nabati yang dapat digunakan sebagai bahan makanan, seperti minyak bunga matahari.
29.	10412	Industri Margarine	Kelompok ini mencakup usaha pembuatan margarin dari minyak makan nabati.
30.	20111	Industri Kimia Dasar Anorganik Khlor Dan	Kelompok ini mencakup usaha industri kimia dasar yang

		Alkali	menghasilkan bahan kimia khlor dan alkali, seperti soda kostik, soda abu, natrium khlorida, kalium hidroksida dan senyawa khlor lainnya. Termasuk juga usaha industri yang menghasilkan logam alkali, seperti lithium, natrium dan kalium, serta senyawa alkali lainnya. Industri pembuatan garam dapur dimasukkan dalam kelompok 10774
31.	17011	Industri Bubur Kertas (Pulp)	Kelompok ini mencakup usaha pembuatan bubur kertas dengan bahan dari kayu atau serat lainnya dan atau kertas bekas. Kegiatannya mencakup industri bubur kertas yang diputihkan, separuh putihkan atau yang tidak diputihkan baik melalui proses mekanis, kimia (pelarutan atau non pelarutan), maupun semi kimia, industri bubur kertas cotton-linters dan penghilangan tinta dan industri bubur kertas dari kertas bekas
32.	17012	Industri Kertas Budaya	Kelompok ini mencakup usaha pembuatan kertas koran dan kertas tulis cetak.
33.	17019	Industri Kertas Lainnya	Kelompok ini mencakup usaha pembuatan kertas magnetik, kertas kerut (<i>crep</i>) dan gumpalan selulosa dan webs serat selulosa.
34.	17021	Industri Kertas Dan Papan Kertas Bergelombang	Kelompok ini mencakup usaha pembuatan kertas konstruksi (kertas isolasi, condensor, roofing board, building board dan lain-lain), kertas bungkus dan pengepakan (<i>kraftliner</i> , <i>medium liner/corrugating medium</i> ,

			<i>ribbed kraft paper</i> /kertas payung, <i>kraft paper</i>), <i>board</i> (<i>post card</i> karthotek, kertas londen, triplex, multiplex, bristol, <i>straw board</i> , <i>chip board</i> , <i>duplex</i>).
35.	17022	Industri Kemasan Dan Kotak Dari Kertas Dan Karton	Kelompok ini mencakup usaha pembuatan segala macam kemasan dan kotak dari kertas/karton yang digunakan untuk pembungkus/pengepakan, termasuk juga pembuatan kotak untuk rokok dan barang lainnya. Misalnya kemasan dan kotak dari kertas dan papan kertas bergelombang, kemasan dan kotak papan kertas yang dapat dilipat, kemasan dan kotak dari papan padat, kemasan dan kotak lain dari kertas dan papan kertas, sak dan kantong kertas dan kotak file kantor dan barang sejenisnya.
36.	17091	Industri Kertas Tissue	Kelompok ini mencakup usaha pembuatan kertas untuk kertas rumah tangga, kertas kebersihan pribadi dan barang kertas kapas selulosa, seperti tisu pembersih, facial tissue, toilet tissue, lens tissue, sapu tangan, handuk, serbet, kertas toilet, napkin dan napkin untuk bayi dan cangkir, piring dan baki dan usaha pembuatan kertas kapas dan barang dari kertas kapas, seperti handuk/lap, tampon dan sebagainya dan kertas sigaret dan cork tipping paper
37.	17099	Industri Barang Dari Kertas Dan Papan	Kelompok ini mencakup usaha pembuatan barang dari kertas dan

		<p>Kertas Lainnya Yang Tidak Dapat Diklasifikasikan Di Tempat Lain</p>	<p>papan kertas atau karton yang belum tercakup dalam subgolongan lain, seperti industri kertas tulis dan kertas cetak siap pakai, industri kertas printout komputer siap pakai, industri kertas kopi siap pakai, industri kertas tempel atau berperekat siap pakai, industri buku register, buku akuntansi, binder, album dan alat-alat tulis baik yang bersifat komersil atau untuk pendidikan sejenisnya, industri kotak, kantong, dompet dan buku catatan yang mengandung susunan kertas, industri wallpaper (kertas dinding) dan jenis pelapis dinding lainnya, termasuk wallpaper berlapis vinyl dan tekstil, industri label, industri kertas filter dan papan kertas filter, industri gulungan kertas dan papan kertas dan sebagainya, industri tempat telur dan barang lainnya yang dibuat dari cetakan bubuk kertas dan sebagainya, dan industri kertas kreasi baru. Termasuk di sini pengerjaan kertas dan karton dengan segala cara, seperti <i>coating, glazing, gumming, laminating</i>, pembuatan kertas karbon dan kertas stensil sheet dalam bentuk potongan siap dijual ke konsumen. Termasuk juga pembuatan alat tulis kantor (<i>stationeries</i>) yang tidak dicetak, seperti amplop, kertas surat, kertas</p>
--	--	--	--

			pembersih, <i>dinner ware</i> dari kertas dan sejenisnya. Pembuatan alat tulis kantor dan kartu yang dicetak dimasukkan dalam kelompok 58110
38.	20115	Industri Kimia Dasar Organik Yang Bersumber Dari Hasil Pertanian	Kelompok ini mencakup usaha industri kimia dasar organik yang menghasilkan bahan kimia dari hasil pertanian termasuk kayu dan dan getah (gum), seperti asam alufamat, asam asetat, asam citrat, asam benzoat, fatty acid, fatty alkohol, furfucal, sarbilol dan bahan kimia organik lainnya dari hasil pertanian. Termasuk pembuatan biofuel, arang kayu, arang batok kelapa, dan lainnya
39.	27201	Industri Batu Baterai Kering (Batu Baterai Primer)	Kelompok ini mencakup usaha pembuatan segala macam batu baterai, seperti sel dan baterai listrik primer, baterai alkali, dan baterai mercury. Termasuk baterai dan sel-sel utama, baik yang mengandung mangan dioksida, merkuri dioksida, perak oksida atau lainnya, baterai asam timah, baterai Ni-Cad, baterai Ni-Mh, baterai Lithium, baterai cell kering dan baterai cell basah. Termasuk penggunaan untuk baterai HP dan baterai laptop
40.	21011	Industri Bahan Farmasi	Kelompok ini mencakup usaha pembuatan dan pengolahan bahan obat, bahan pembantu dan bahan pengemas, yang berasal dari bahan kimia, bahan alam, hewan dan tumbuh-tumbuhan termasuk yang berasal dari hasil biologis, seperti

				<p>bahan obat-obatan, seperti antisera dan fraksi darah lainnya, vaksin dan preparat homeopatik. Termasuk industri substansi aktif obat untuk bahan farmakologi dalam industri obat-obatan, seperti antibiotik, vitamin, salisilik dan asam o-asetilsalsilik dan lain-lain, pengolahan darah, industri gula murni kimia dan pengolahan kelenjar dan industri ekstraksi kelenjar dan lain-lain.</p>
41.	21012	Industri Farmasi Manusia	Produk Untuk	<p>Kelompok ini mencakup usaha pembuatan dan pengolahan obat-obatan, suplemen kesehatan, yang berbentuk jadi (sediaan) untuk manusia, misalnya dalam bentuk tablet, kapsul, salep, bubuk, larutan, larutan parenteral dan suspensi, sabun antiseptic serta benang bedah. Termasuk industri produk kontrasepsi untuk penggunaan eksternal dan obat kontrasepsi hormonal, industri alat-alat diagnosa medis, termasuk uji kehamilan, industri substansi diagnosa in-vivo radioaktif, industri farmasi bioteknologi dan industri pembalut medis, perban dan sejenisnya dan kapas kosmetik.</p>
42.	23122	Industri Laboratorium, Farmasi Dan Kesehatan Dari Kaca	Alat-Alat Dan	<p>Kelompok ini mencakup usaha pembuatan macam-macam alat laboratorium, farmasi dan kesehatan dari gelas, seperti botol serum/infus, ampul, tabung uji, tabung ukur, kaca sorong mikroskop, cuvet dan</p>

			dessicator
43.	20119	Industri Kimia Dasar Organik Lainnya	Kelompok ini mencakup usaha industri Kimia Dasar Organik yang belum tercakup dalam golongan Industri Kimia Dasar Organik, seperti plasticizer, bahan untuk bahan baku pestisida, zat aktif permukaan, bahan pengawet
44.	20211	Industri Bahan Baku Pemberantas Hama (Bahan Aktif)	Kelompok ini mencakup usaha pembuatan bahan baku untuk pestisida, seperti buthyl phenyl methyl carbamat (BPMC), methyl isopropyl carbamat (MIPC), diazinon, carbofuran, glyphosate, monocrotophos, arsentrionyde dan copper sulphate.
45.	20212	Industri Pemberantas Hama (Formulasi)	Kelompok ini mencakup usaha pengolahan bahan aktif menjadi pemberantas hama (pestisida) dalam bentuk siap dipakai seperti insektisida, fungisida, rodentisida, herbisida, nematisida, molusida dan akarisida. Termasuk juga pembuatan disinfektan untuk pertanian dan kegunaan lainnya.
46.	20122	Industri Pupuk Buatan Tunggal Hara Makro Primer	Kelompok ini mencakup usaha pembuatan pupuk hara makro primer jenis pupuk buatan tunggal seperti urea, ZA, TSP, DSP dan Kalsium Sulfat. Termasuk juga pembuatan gas CO ₂ , asam sulfat, amoniak, asam fosfat, asam nitrat dan lain-lain yang berkaitan dengan pembuatan pupuk dan tidak dapat dilaporkan secara terpisah

47.	20123	Industri Pupuk Buatan Majemuk Hara Makro Primer	Kelompok ini mencakup usaha pembuatan pupuk yang mengandung minimal 2 unsur hara makro primer melalui proses reaksi kimia seperti Mono Amonium Fosfat (pupuk buatan majemuk nitrogen fosfat), Kalium Amonium Khlorida (pupuk buatan majemuk nitrogen kalium), Kalium Metafosfat (pupuk buatan majemuk fosfat kalium) dan Amonium Kalium Fosfat (pupuk buatan majemuk nitrogen fosfat kalium). Total kandungan unsur hara makro primer minimal 10 persen sampai dengan 30 persen.
48.	20123	Industri Pupuk Buatan Campuran Hara Makro Primer	Kelompok ini mencakup usaha pembuatan pupuk yang mengandung minimal 2 unsur hara makro primer melalui pencampuran pupuk secara fisik tanpa merubah sifat kimia dan sifat pupuk aslinya. Total kandungan unsur hara makro primer minimal 10 persen
49.	15112	Industri Penyamakan Kulit	Kelompok ini mencakup usaha penyamakan kulit yang berasal dari ternak besar (sapi, kerbau), ternak kecil (domba, kambing), reptil (buaya, ular, biawak), ikan (ikan pari, hiu cucut, kakap, belut) dan hewan lainnya yang dimasak dengan chrome nabati, sintetis, samak minyak dan samak kombinasi menjadi kulit tersamak, seperti wet blue, crust, sol, vache raam, kulit box, kulit beludru, kulit gelase dan kulit hiasan, kulit berbulu, kulit laminasi, kulit patent,

			kulit jaket, kulit sarung tangan, kulit chamois dan lainnya
50.	10431	Industri Minyak Mentah Kelapa Sawit (<i>Crude Palm Oil</i>)	Kelompok ini mencakup usaha pengolahan kelapa sawit menjadi minyak mentah (<i>Crude Palm Oil/CPO</i>) yang masih perlu diolah lebih lanjut dan biasanya produk ini dipakai oleh industri lain.
51.	10432	Industri Minyak Mentah Inti Kelapa Sawit (<i>Crude Palm Kernel Oil</i>)	Kelompok ini mencakup usaha pengolahan inti kelapa sawit menjadi minyak mentah inti (<i>Crude Palm Kernel Oil/CPKO</i>) yang masih perlu diolah lebih lanjut dan biasanya produk ini dipakai oleh industri lain
52.	22122	Industri Remilling Karet	Kelompok ini mencakup usaha pengolahan karet dengan cara digiling sehingga menghasilkan karet dalam bentuk lembaran, seperti sheet (lembaran karet halus) dan crepe (lembaran karet yang berkeriput).
53.	22123	Industri Karet Remah (<i>Crumb Rubber</i>)	Kelompok ini mencakup usaha pengolahan karet yang menghasilkan karet remah, termasuk karet spon (busa)
54.	20132	Industri Karet Buatan	Kelompok ini mencakup usaha pembuatan karet buatan, seperti styrene butadiene rubber (SBR), polychloroprene (neoprene), acrylonitrile butadine rubber (nitrile rubber), <i>silicone rubber</i> (polysiloxane) dan isoprene rubber
55.	16211	Industri Kayu Lapis	Kelompok ini mencakup usaha pembuatan kayu lapis biasa, seperti kayu lapis tripleks, multipleks, kayu lapis interior, eksterior dan sejenisnya. Termasuk juga kayu lapis

			konstruksi, seperti kayu lapis cetak beton, kayu lapis tahan air dan sejenisnya
56.	16212	Industri Kayu Lapis Laminasi, Termasuk Decorative Plywood	Kelompok ini mencakup usaha pembuatan kayu lapis yang dilaminasi, seperti teak wood, rose wood, polyester plywood dan sejenisnya. Termasuk juga bambu lapis yang dilaminasi.
57.	10320	Industri Pengolahan Dan Pengawetan Buah-Buahan Dan Sayuran Dalam Kaleng	Kelompok ini mencakup usaha pengolahan dan pengawetan buah-buahan dan sayuran melalui proses pengalengan, seperti nanas dalam kaleng, rambutan dalam kaleng, kacang dalam kaleng dan wortel dalam kaleng. Yang dimaksud pengalengan di sini merupakan proses pengawetan dan bukan hanya pengemasan
58.	10423	Industri Minyak Goreng Kelapa	Kelompok ini mencakup usaha pengolahan lebih lanjut (pemurnian, pemucatan dan penghilangan bau yang tidak dikehendaki) dari minyak mentah kelapa menjadi minyak goreng kelapa.
59.	10721	Industri Gula Pasir	Kelompok ini mencakup usaha pembuatan gula yang berbentuk kristal (pasir), bahan utamanya dari tebu, bit ataupun lainnya

Tabel Daftar Usaha dan/atau Kegiatan dengan Standar Teknis

NO	KBLI	KODE KBLI	DESKRIPSI
1.	35111	Pembangkitan Tenaga Listrik	Kelompok ini mencakup usaha memproduksi tenaga listrik melalui pembangkitan tenaga listrik yang

NO	KBLI	KODE KBLI	DESKRIPSI
			<p>menggunakan berbagai jenis sumber energi. Sumber energi fosil seperti batubara, gas, bahan bakar minyak, dan diesel. Sumber energi terbarukan seperti panas bumi, angin, bioenergi, sinar matahari, aliran dan terjunan air, gerakan dan perbedaan suhu lapisan laut. Sumber energi hybrid yang menggabungkan sumber energi fosil dengan energi terbarukan, dan energi yang berasal dari teknologi energy storage. (Kelompok ini untuk Usaha dan/atau Kegiatan PLTD, PLTG dan PLTMG).</p>
2.	35202	Pengadaan Gas Alam Dan Buatan	Izin Usaha Niaga Minyak dan Gas Bumi (kegiatan usaha Niaga Gas Bumi Melalui Pipa)
3.	52104	Penyimpanan Minyak dan Gas Bumi	Izin Penyimpanan Minyak dan Gas Bumi (Termasuk Terminal Bahan Bakar Minyak)
4.	10772	Industri Bumbu Masak Dan Penyedap Masakan	<p>Kelompok ini mencakup usaha pembuatan bumbu masak dalam keadaan sudah diramu atau belum, baik berbentuk bubuk ataupun lainnya, seperti bumbu gulai, bumbu kari, bumbu merica, bubuk jahe, bubuk jinten, bubuk pala, bubuk cabe dan bubuk kayu manis. Termasuk usaha industri penyedap masakan baik yang asli, natura maupun sintesa khemis, seperti vetsin dan serbuk panili dan industri</p>

NO	KBLI	KODE KBLI	DESKRIPSI
			bumbu-bumbu, saus dan rempah-rempah, seperti mayonais, tepung mustar, mustar olahan, sauce tomat, dan sauce selada.
5.	33142	Reparasi Baterai dan Akumulator Listrik	Kelompok ini mencakup reparasi dan perawatan baterai dan akumulator motor listrik dan lainnya yang termasuk dalam golongan 272.
6.	26512	Industri Alat Ukur dan Alat Uji Elektrik	Kelompok ini mencakup usaha pembuatan alat-alat pengukur, pemeriksa dan pengujian elektrik, baik yang ada maupun yang tidak ada hubungannya dengan penyelidikan ilmu pengetahuan, seperti meteran arus listrik. Termasuk juga perlengkapan dari peralatan-peralatan tersebut.
7.	26513	Industri Alat Ukur dan Alat Uji Elektronik	Kelompok ini mencakup usaha pembuatan alat-alat laboratorium, alat-alat pengukur dan pemeriksa elektronik, baik yang ada maupun yang tidak ada hubungannya dengan penyelidikan ilmu pengetahuan, seperti pesawat pengatur elektronik otomatis, speedometer, argometer, elektronik sinar katoda, radar, radio kontrol dan instrumen navigasi, meteorologi, geofisika, hidrologi dan spectofotometer. Termasuk juga perlengkapan dari peralatan-peralatan tersebut.
8.	26602	Industri Peralatan Elektromedikal dan Elektroterapi	Kelompok ini mencakup pembuatan peralatan dan perlengkapan elektromedikal dan elektroterapi,

NO	KBLI	KODE KBLI	DESKRIPSI
			seperti peralatan electrocardiograph, peralatan test mata (termasuk reflektor, endoscope dan lain-lain), ozone therapy, oxygen therapy, Termasuk CT scanner, PET scanner, peralatan MRI (<i>magnetic resonance imaging</i>), peralatan ultrasound medis, peralatan endoskopi elektromedikal, peralatan laser medis, peralatan alat bantu dengar dan peralatan alat pacu jantung.
9.	27120	Industri Peralatan Pengontrol dan Pendistribusian Listrik	Kelompok ini mencakup usaha pembuatan panel listrik dan <i>switch gear</i> serta komponen/bagiannya, seperti control panel otomatis, lighting distribution board, pemutus aliran listrik, pemutus arus dan control desk, control panel dan pengaliran sakelar tertutup. Termasuk sakelar pemutus aliran listrik, angker dinamo untuk untuk pabrik, surge suppressor/penindas sentakan listrik (untuk distribusi tingkat voltase), panel kontrol untuk distribusi tenaga listrik, relay listrik, pipa/saluran peralatan papan penghubung/ <i>switchboard</i> aliran listrik, sekering listrik, peralatan pemindah tenaga (power switching), saklar tenaga listrik (kecuali tombol tekan, snap, solenoida, tumbler) dan KWH meter
10.	27900	Industri Peralatan Listrik Lainnya	Kelompok ini mencakup pembuatan dinamo lampu sepeda, dinamo magnetik, busi, alat-alat peringatan

NO	KBLI	KODE KBLI	DESKRIPSI
			<p>suara (sirine, klakson, alarm, bel, dan sebagainya), peralatan sinyal listrik seperti alat-alat pengatur lalu-lintas jalan raya, jalan kereta api, di pelabuhan laut dan udara dan sinyal untuk pejalan kaki, berbagai peralatan listrik dan elektronik yang tidak termasuk kelompok manapun, seperti charger (pengisi) baterai padat, alat pembuka dan penutup pintu listrik, mesin pembersih ultrasonik (kecuali untuk laboratorium, dokter gigi), penyamak kasur (<i>tanning beds</i>), peralatan <i>solid state inverter</i>, peralatan rektifikasi, <i>fuel cells</i>, penyuplai daya teregulasi dan tidak teregulasi, UPS (<i>uninterruptible power supplies</i>), supresor gelombang (kecuali untuk distribusi level voltase), kabel peralatan, kabel sambungan, perangkat kabel listrik lainnya yang berpenyekat dan berkonektor, karbon dan grafit elektroda, kontak dan produk karbon dan grafit listrik lainnya, akselerator partikel, kapasitor, resistor, kondenser listrik dan komponen sejenisnya, elektromagnet, papan skor listrik, reklame listrik, insulator (penyekat) listrik (kecuali penyekat kaca atau porselen), peralatan patri dan solder listrik, besi solder tangan dan pembuatan peralatan modul fotovoltaik (panel surya). Termasuk</p>

NO	KBLI	KODE KBLI	DESKRIPSI
			usaha pembuatan komponen dan perlengkapannya.
11.	23921	Industri Batu Bata dari Tanah Liat/Keramik	Kelompok ini mencakup usaha pembuatan macam-macam batu bata seperti bata pres, bata berongga, bata hiasan, bata bukan pres dan bata lubang. Termasuk juga pembuatan semen merah dan kerikil tanah liat.
12.	23922	Industri Genteng dari Tanah Liat/Keramik	Kelompok ini mencakup usaha pembuatan macam-macam genteng tanah liat/keramik, seperti genteng pres, genteng biasa, genteng kodok dan genteng yang diglazur.
13.	23923	Industri Peralatan Saniter Dari Porselen	Kelompok ini mencakup usaha pembuatan macam-macam peralatan saniter dari porselen seperti kloset, bidet, wastafel, urinoir, bak cuci, bak mandi dan lain-lain.
14.	23929	Industri Bahan Bangunan Dari Tanah Liat/Keramik Bukan Batu Bata Dan Genteng	Kelompok ini mencakup usaha pembuatan barang dari tanah liat/keramik untuk keperluan bahan bangunan bukan batu bata, genteng dan peralatan saniter dari porselen, seperti saluran air, ubin, lubang angin dan buis (cincin untuk sumur). Termasuk tungku keramik atau ubin dinding non refraktori, kubus mosaik dan sebagainya, paving atau ubin keramik non refraktori, ubin untuk atap, cerobong asap, pipa, saluran keramik dan sebagainya dan balok lantai dari tanah liat yang dibakar.
15.	23931	Industri Perlengkapan	Kelompok ini mencakup usaha pembuatan macam-macam

NO	KBLI	KODE KBLI	DESKRIPSI
		Rumah Tangga Dari Porselen	perlengkapan rumah tangga dari porselen, seperti piring, tatakan, cangkir, mangkok, teko, kendi, sendok, asbak, barang toilet dan toples dan barang-barang sejenis yang digunakan untuk pengangkutan atau pengepakan barang. Termasuk juga usaha pembuatan barang pajangan dari porselen seperti arca atau patung dan barang keramik ornamental lainnya, tempat bunga, kotak rokok dan guci.
16.	23932	Industri Perlengkapan Rumah Tangga Dari Tanah Liat/Keramik	Kelompok ini mencakup usaha pembuatan macam-macam barang dari tanah liat untuk perlengkapan rumah tangga, pajangan/hiasan dan sejenisnya, seperti piring, cangkir, mangkok, kendi, teko, periuk, tempayan, patung, vas bunga, tempat sirih, kotak sigaret, celengan, toples, dan barang-barang sejenis yang digunakan untuk pengangkutan atau pengepakan barang dan lain-lain.
17.	23933	Industri Alat Laboratorium Dan Alat Listrik/Teknik Dari Porselen	Kelompok ini mencakup usaha membuat macam-macam alat laboratorium, listrik dan teknik serta perlengkapan dari porselen seperti lumpang dan alu, piring penapis, tabung kimia, botol/guci, cawan, rumah sekering, insulator, isolator tegangan rendah dan isolator tegangan tinggi. Termasuk magnet ferit dan keramik dan barang-barang keramik laboratorium, kimia dan industrial.

NO	KBLI	KODE KBLI	DESKRIPSI
18.	23939	Industri Barang Tanah Liat/ Keramik Dan Porselen Lainnya Bukan Bahan Bangunan	Kelompok ini mencakup usaha pembuatan macam-macam barang dari tanah liat/keramik dan porselen lainnya bukan bahan bangunan yang belum tercakup dalam kelompok 23931 sampai dengan 23933. Termasuk furnitur keramik dan barang-barang keramik lainnya, ytdl.
19.	13111	Industri Persiapan Serat Tekstil	Kelompok ini mencakup usaha persiapan serat tekstil, seperti reeling (pilin/menggulung) dan pencucian serat sutera, degreasasi (penghilangan lemak) dan karbonisasi wol dan pencelupan bulu domba, termasuk proses penyusunan dan penyisiran (carding atau combing) serat semua jenis binatang, tumbuhan dan serat buatan manusia.
20.	13921	Industri Barang Jadi Tekstil Untuk Keperluan Rumah Tangga	Kelompok ini mencakup usaha pembuatan barang-barang jadi tekstil, seperti selimut, seprei, taplak meja, sarung bantal, bed cover, gorden, handuk, selubung mobil dan selimut listrik dan lain-lain.
21.	13922	Industri Barang Jadi Tekstil Sulaman	Kelompok ini mencakup usaha barang jadi tekstil sulaman, baik yang dikerjakan dengan tangan maupun dengan mesin, seperti pakaian/barang jadi sulaman dan badge.
22.	13929	Industri Barang Jadi Tekstil Lainnya	Kelompok ini mencakup usaha pembuatan barang jadi tekstil lainnya, seperti layar, tenda, bendera, terpal, parasut, pelampung

NO	KBLI	KODE KBLI	DESKRIPSI
			penyelamat dan lain-lain.
23.	10621	Industri Pati Ubi Kayu	Kelompok ini mencakup usaha pembuatan pati ubi kayu melalui ekstraksi, seperti tepung tapioca
24.	10510	Industri Pengolahan Susu Segar Dan Krim	Kelompok ini mencakup usaha lidustri pengolahan susu cair segar, susu dipasteurisasi, disterilisasi, homogenisasi dan atau pemanasan ultra (UHT) dan industri pengolahan krim dari susu cair segar, pasteurisasi, sterilisasi dan homogenisasi.
25.	10520	Industri Pengolahan Susu Bubuk Dan Susu Kental	Kelompok ini mencakup usaha industri pengolahan susu bubuk atau susu kental dengan pemanis atau tidak dan industri pengolahan susu atau krim dalam bentuk yang padat.
26.	11040	Industri Minuman Ringan	Kelompok ini mencakup usaha industri minuman yang tidak mengandung alkohol, kecuali bir dan anggur tanpa alkohol. Termasuk industri minuman ringan beraroma tanpa alkohol dan atau rasa manis, seperti lemonade, orangeade, cola, minuman buah, air tonik, limun, air soda, krim soda dan air anggur.
27.	11031	Industri Minuman Beralkohol Hasil Fermentasi Malt	Kelompok ini mencakup industri minuman beralkohol dari malt, seperti bir, ale, porter dan stout. Usaha pembotolan saja tanpa melakukan usaha pengolahan minuman dimasukkan dalam

NO	KBLI	KODE KBLI	DESKRIPSI
			kelompok 82920. Termasuk Industri bir beralkohol rendah atau tanpa alkohol.
28.	10213	Industri Pembekuan Ikan	Kelompok ini mencakup usaha pengawetan ikan (bersirip/pisces) melalui proses pembekuan, seperti ikan bandeng beku, ikan tuna/cakalang beku dan kakap beku. Termasuk juga ikan utuh maupun dipotong (fillet, loin, saku, steak, chunk, brown meat) yang dibekukan. Kegiatan ini tidak termasuk usaha pendinginan ikan dengan es yang dimaksud untuk mempertahankan kesegaran ikan tersebut (10217).
29.	10219	Industri Pengolahan Dan Pengawetan Lainnya Untuk Ikan	Kelompok ini mencakup usaha pengolahan dan pengawetan ikan (bersirip/pisces) dengan cara selain yang tercakup dalam kelompok 10211 s.d. 10218. Termasuk kegiatan kapal yang digunakan hanya untuk pengolahan dan pengawetan ikan dan biota air lainnya (dalam hal ini tidak termasuk pengalengannya), produksi tepung ikan untuk konsumsi manusia dan makanan hewan dan produksi daging dan bagian dari ikan bukan untuk konsumsi manusia, konsentrat tepung ikan.
30.	10298	Industri Pengolahan Rumput Laut	Kelompok ini mencakup usaha pengolahan rumput laut menjadi rumput laut kering olahan (alkali

NO	KBLI	KODE KBLI	DESKRIPSI
			treated caragenan chips), gelatin, agar-agar, karagenan dan lainnya.
31.	10773	Industri Produk Masak Dari Kelapa	Kelompok ini mencakup usaha pembuatan produk masak dari kelapa yang belum tercakup dalam golongan manapun, seperti santan pekat dan santan cair, kecap kelapa, sari kelapa (nata de coco), kelapa parut kering (<i>dicated coconut</i>) dan krim kelapa.
32.	10130	Industri Pengolahan Dan Pengawetan Produk Daging Dan Daging Unggas	Kelompok ini mencakup usaha pengolahan dan pengawetan produk daging dan daging unggas dengan cara pengalengan, pengasapan, penggaraman, pembekuan, pemanisan dan sebagainya. Kegiatannya mencakup produksi daging beku dalam bentuk carcasse, produksi daging beku yang telah dipotong, produksi daging beku dalam porsi tersendiri, produksi daging yang dikeringkan, daging yang diasinkan atau daging yang diasapkan, produksi produk-produk daging, seperti sosis, salami, puding, "andovillettes", saveloy, bologna, patc, rillet, dan daging ham. Termasuk kegiatan pengolahan daging paus di darat atau di kapal khusus.
33.	10771	Industri Kecap	Kelompok ini mencakup usaha pembuatan kecap dari kedele/kacang-kacangan lainnya,

NO	KBLI	KODE KBLI	DESKRIPSI
			termasuk kecap ikan dan pembuatan tauco (baik dari kedelai/kacang-kacangan lainnya yang masih segar, maupun dari hasil sisa pembuatan kecap).
34.	10392	Industri Tahu Kedelai	Kelompok ini mencakup usaha pembuatan tahu dari kedelai.
35.	10391	Industri Tempe Kedelai	Kelompok ini mencakup usaha pembuatan tempe dari kedelai. Usaha pembuatan tempe yang bahan bakunya selain kedelai, seperti tempe bongkrek, dimasukkan dalam kelompok 10399.
36.	21022	Industri Produk Obat Tradisional	Kelompok ini mencakup usaha pengolahan macam-macam produk obat tradisional yang bahannya berasal dari tumbuh-tumbuhan, bahan hewan, bahan mineral, sediaan sarian (galenik), atau campuran dari bahan tersebut yang berbentuk serbuk, rajangan, pil, dodol/jenang, pastiles, tablet, kapsul, cairan, larutan, emulsi dan suspensi, salep, krim dan gel, supositoria. Termasuk industri minuman jamu seperti temulawak, beras kencur, kunyit asam dan lainnya.
37.	01411	Pembibitan Dan Budidaya Sapi Potong	Kelompok ini mencakup usaha peternakan yang melakukan kegiatan pembibitan sapi potong, untuk menghasilkan ternak bibit sapi

NO	KBLI	KODE KBLI	DESKRIPSI
			potong, semen dan embrio, dan kegiatan budidaya sapi potong berupa pengembangbiakan untuk menghasilkan anak atau calon indukan dan penggemukan untuk menghasilkan calon sapi siap potong.
38.	01412	Pembibitan Dan Budidaya Sapi Perah	Kelompok ini mencakup usaha peternakan yang melakukan kegiatan pembibitan sapi perah untuk menghasilkan ternak bibit sapi perah, semen dan embrio dan usaha budidaya sapi perah berupa pengembangbiakan untuk menghasilkan anak atau calon indukan dan untuk menghasilkan susu dan penggemukan.
39.	01450	Peternakan Babi	Kelompok ini mencakup usaha peternakan yang melakukan kegiatan pembibitan babi, untuk menghasilkan ternak bibit babi, semen dan embrio dan usaha budidaya babi berupa pengembangbiakan untuk menghasilkan anak atau calon indukan dan penggemukan untuk menghasilkan calon babi siap potong.
40.	10722	Industri Gula Merah	Kelompok ini mencakup usaha pembuatan gula merah baik berbentuk cetakan, serbuk/granul maupun cair, yang murni dari nira sebagai bahan baku baik berasal dari tebu maupun tanaman palma (aren,

NO	KBLI	KODE KBLI	DESKRIPSI
			kelapa dan sejenisnya).
41.	10723	Industri Sirop	Kelompok ini mencakup usaha pengolahan gula menjadi sirop, seperti industri sirup gula dan produksi sirup dan gula maple. Kegiatan pembuatan sirop yang tergabung dengan pabrik gula dan tidak dapat dipisahkan tersendiri dimasukkan dalam kelompok 10721 atau 10722.
42.	12011	Industri Kretek	Kelompok ini mencakup usaha pembuatan kretek yang mengandung tembakau rajangan, krosok rajang, cengkeh rajang, dan tambahan bahan-bahan perisa, yang menghasilkan campuran beraroma khas, dilinting dengan berbagai bahan pembungkus (<i>ambri/papir/tipping</i>). Termasuk industri kretek tangan, kretek tangan filter, dan kretek mesin. Usaha pembungkusan/pengepakan rokok tanpa melakukan pembuatan rokok dimasukkan dalam kelompok 82920.
43.	12012	Industri Rokok Putih	Kelompok ini mencakup usaha pembuatan rokok putih yang tidak mengandung komponen cengkeh. Usaha pembungkusan/pengepakan rokok putih tanpa melakukan pembuatan rokok dimasukkan dalam kelompok 82920.
44.	12019	Industri Rokok Lainnya	Kelompok ini mencakup usaha pembuatan rokok lainnya, selain kretek atau rokok putih, seperti

NO	KBLI	KODE KBLI	DESKRIPSI
			cerutu, rokok kelembak menyan dan rokok klobot/kawung, tembakau iris (TIS), cerutek, dan hasil pengolahan tembakau lainnya (HPTL). Termasuk industri tembakau pipa, tembakau yang dikunyah dan tembakau sedot (<i>snuff</i>).
45.	10761	Industri Pengolahan Kopi	Kelompok ini mencakup usaha penyangraian, penggilingan dan pensarian (ekstraksi) kopi menjadi berbagai macam bubuk atau cairan, seperti kopi sangrai, kopi bubuk, kopi instan, ekstrak dan sari kopi. Termasuk industri pengganti pengganti. Penggilingan kopi bubuk di tempat pedagang kopi dimasukkan dalam kelompok 47222 dan 47823.
46.	1072	Industri Gula	Subgolongan ini mencakup : <ul style="list-style-type: none"> - Industri pemurnian gula (sukrosa) dan gula pengganti dari jus tebu, bit, maple dan kelapa, nira, aren - Industri sirup gula - Industri molasse (harum manis) - Produksi sirup dan gula maple Sub golongan ini tidak mencakup : <ul style="list-style-type: none"> - Industri glukosa, sirup glukosa, maltosa, lihat 1062.
47.	10110	Kegiatan Rumah Potong Dan Pengepakan Daging Bukan Unggas	Kelompok ini mencakup kegiatan operasional rumah potong hewan yang berkaitan dengan kegiatan pemotongan, pengulitan, pembersihan dan pengepakan daging, seperti daging sapi, babi, biri-biri, kelinci, domba, unta dan daging segar lainnya bukan unggas, kegiatan

NO	KBLI	KODE KBLI	DESKRIPSI
			<p>pengurusan hasil sampingan, seperti produksi kulit dan jangat dari tempat pemotongan hewan termasuk fellmongery, penjemuran tulang, pengolahan sisaan atau kotoran hewan, penyortiran wol dan bulu dan pembersihan lemak. Termasuk kegiatan pemotongan dan pengolahan paus di darat atau di kapal khusus. Pemotongan yang dilakukan oleh pedagang dimasukkan dalam golongan 462, 472 dan 478.</p>
48.	10120	Kegiatan Rumah Potong Dan Pengepakan Daging Unggas	<p>Kelompok ini mencakup kegiatan operasional rumah potong unggas dan pengepakan daging unggas, termasuk kegiatan pengurusan hasil sampingan, seperti pemrosesan sisa atau kotoran unggas, pementangan kulit, penyortiran bulu dan pembersihan lemak. Pemotongan yang dilakukan oleh pedagang dimasukkan dalam golongan 462, 472 dan 478.</p>
49.	55110	Hotel Bintang	<p>Kelompok ini mencakup usaha penyediaan jasa pelayanan penginapan yang memenuhi ketentuan sebagai hotel bintang, serta jasa lainnya bagi umum dengan menggunakan sebagian atau seluruh bangunan.</p>
50.	55120	Hotel Melati	<p>Kelompok ini mencakup usaha penyediaan jasa layanan penginapan bagi umum yang dikelola secara komersial dengan menggunakan sebagian atau seluruh bagian</p>

NO	KBLI	KODE KBLI	DESKRIPSI
			bangunan yang telah memenuhi ketentuan sebagai hotel melati yang ditetapkan dalam surat keputusan instansi yang membinanya.
51.	86101	Aktivitas Rumah Sakit Pemerintah	Kelompok ini mencakup kegiatan perawatan kesehatan dan pengobatan fisik, baik untuk perawatan jalan maupun rawat inap (opname), yang dilakukan rumah sakit umum, rumah bersalin, rumah sakit khusus (sanatorium, rumah sakit kusta) yang dikelola pemerintah.
52.	86102	Aktivitas Puskesmas	Kelompok ini merupakan kegiatan pelayanan kesehatan yang mencakup upaya kesehatan masyarakat dan upaya kesehatan perseorangan tingkat pertama dengan lebih mengutamakan upaya promotif dan preventif di wilayah kerjanya. Puskesmas nonrawat inap dapat menyelenggarakan pelayanan rawat jalan, perawatan di rumah (home care), dan pelayanan gawat darurat serta dapat menyelenggarakan rawat inap pada pelayanan persalinan normal. Puskesmas rawat inap (dengan tempat tidur) menyelenggarakan tambahan pelayanan berupa rawat inap pada pelayanan persalinan normal dan pelayanan rawat inap pelayanan kesehatan lainnya.
53.	03254	Pembesaran Crustasea Air Payau (Kegiatan Pertambakan)	Kelompok ini mencakup kegiatan pembesaran crustasea air payau seperti udang galah, udang windu, udang putih (vanaamei) di air payau dengan menggunakan lahan, perairan dan fasilitas buatan lainnya.

NO	KBLI	KODE KBLI	DESKRIPSI
54.	86103	Aktivitas Rumah Sakit Swasta	Kelompok ini mencakup kegiatan perawatan kesehatan dan pengobatan fisik, baik untuk perawatan jalan maupun rawat inap (opname), yang dilakukan rumah sakit umum swasta, rumah bersalin swasta, rumah sakit khusus swasta.
55.	86104	Aktivitas Klinik Pemerintah	Kelompok ini mencakup kegiatan perawatan kesehatan dan pengobatan fisik yang dikelola oleh pemerintah baik perawatan secara rawat jalan dan rawat inap.
56.	86105	Aktivitas Klinik Swasta	Kelompok ini mencakup kegiatan perawatan kesehatan dan pengobatan fisik yang dikelola oleh swasta baik perawatan secara rawat jalan dan rawat inap.
57.	86109	Aktivitas Rumah Sakit Lainnya	Kelompok ini mencakup kegiatan perawatan kesehatan dan pengobatan fisik lainnya selain yang tercakup dalam kelompok 86101 s.d. 86105.